

CONSILIUL JUDEȚEAN CONSTANȚA

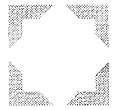

**DIRECȚIA
DE
PAZĂ**

Aleea Magnoliei nr.2, bl.L4, parter, Constanța, Romania

www.dpjct.ro

Telefon: 0724347000

E-mail: directia_depaza@yahoo.com

office@dpjct.ro

Cod fiscal 5639774

Nr. 97 / 15.01.2025

CONSILIUL JUDEȚEAN CONSTANȚA

Subscrisa, Direcția de Pază a Județului Constanța, instituție publică de interes județean, vă transmitem ***Raportul anual de activitate al Direcției de Pază a Județului Constanța pe anul 2024.***

Cu deosebită stimă și respect,

DIRECȚIA DE PAZĂ A JUDEȚULUI CONSTANȚA

DIRECTOR,

STOIAN CONSTANTIN

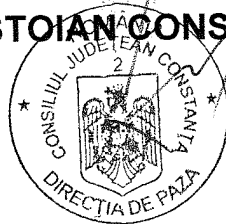

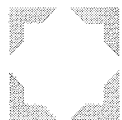

Nr.97/15.01.2025

RAPORT DE ACTIVITATE

pe anul 2024 al DIRECȚIEI DE PAZĂ A JUDEȚULUI CONSTANȚA

1. Prezentare generală a Direcției de Pază a Județului Constanța

Direcția de Pază a Județului Constanța, cu sediul social în Municipiul Constanța, Aleea Magnoliei nr.2, bl.L4, parter, județul Constanța, cod fiscal 5639774, înființată în baza H.C.J. nr.251/2005, sub autoritatea Consiliului Județean Constanța prin reorganizarea Corpului Gardienilor Publici Constanța este serviciu public cu personalitate juridică și finanțare integrală din venituri extrabugetare.

Scopul înființării Direcției de Pază a Județului Constanța îl reprezintă asigurarea serviciilor de paza pentru obiectivele de interes județean, respectiv paza pentru instituțiile din subordinea Consiliului Județean Constanța, în conformitate cu prevederile Legii nr. 333/2003 privind paza obiectivelor, bunurilor, valorilor și protecția persoanelor, cu modificările și completările ulterioare, ale Hotărârii de Guvern nr. 301/2012 pentru aprobarea Normelor metodologice de aplicare a Legii nr. 333/2003.

Obiectul de activitate al Direcției de Pază a Județului Constanța este limitat în spațiu la doua coordonate: asigurarea pazei numai la instituțiile publice de pe raza județului Constanța si numai în limita numărului maxim de agenți de securitate din organigrama institutiei stabilita prin raportare la dispozițiile art. 3, pct. b din nota de subsol a O.U.G. nr. 63/2010.

2. Obiective generale și specifice ale Direcției de Pază a Județului Constanța

2.1. Obiective generale

1. Realizarea atribuțiilor stabilite în concordanță cu misiunea Direcției de Pază a Județului Constanța;
2. Utilizarea resurselor în condiții de economicitate, eficiență și eficacitate;
3. Protejarea resurselor entității împotriva utilizării inadecvate sau a pierderilor datorate erorii, abuzului sau fraudei;
4. Organizarea și conducerea unei contabilități adecvate;
5. Asigurarea fiabilității informațiilor utilizate în cadrul entității sau difuzate către terți;
6. Protejarea documentelor împotriva a două categorii de fraude: disimularea furtului și distorsionarea rezultatelor;
7. Dezvoltarea și întreținerea unor sisteme de colectare, stocare, prelucrare, actualizare și difuzare a datelor și informațiilor financiare și de conducere;
8. Respectarea legilor, a Regulamentului de Organizare și Funcționare, a Regulamentului intern și deciziilor conducerii.

2.2. Obiective specifice

1. Reflectarea în documente scrise a organizării controlului intern/managerial;
2. Asigurarea unei conduceri competente la toate nivelurile;
3. Reflectarea în documente scrise a tuturor operațiunilor instituției;
4. Asigurarea aprobărilor și efectuării operațiunilor exclusiv de persoane special împuternicite în acest sens;
5. Separarea atribuțiilor privind efectuarea de operațiuni între persoane, astfel încât atribuțiile de aprobare, control și înregistrare să fie încredințate unor persoane diferite;
6. Accesarea resurselor numai de către persoane îndreptățite și responsabile în legătură cu utilizarea și păstrarea lor;
7. Înregistrarea în mod cronologic, sistematic și corect a tuturor operațiunilor;
8. Asigurarea fiabilității informațiilor utilizate în cadrul entității;

9. Înregistrarea și păstrarea în mod adecvat a documentelor;
10. Accesarea documentelor numai de către persoane îndreptățite și responsabile în legătură cu utilizarea și păstrarea lor;
11. Elaborarea situațiilor financiare;
12. Asigurarea respectării prevederilor legale în activitatea de achiziții publice;
13. Asigurarea respectării prevederilor legale în activitatea de resurse umane salarizare;
14. Asigurarea respectării prevederilor legale în activitatea administrativă;
15. Asigurarea respectării prevederilor legale în activitatea oficiului juridic;
16. Asigurarea respectării prevederilor legale în activitatea de pază, conform prevederilor Legii nr.333/2003 și a HG nr.301/2012;
17. Asigurarea respectării prevederilor legale în activitatea de SSM și PSI.

3. Cadrul normativ

Direcția de Pază a Județului Constanța a fost înființată prin H.C.J. nr.251/2005, sub autoritatea Consiliului Județean Constanța prin reorganizarea Corpului Gardienilor Publici Constanța, în temeiul prevederilor art.20 și ale art. 21 din Legea nr.371/ 20 septembrie 2004 privind înființarea, organizarea și funcționarea Poliției Comunitare și își desfășoară activitatea în baza art.45 alin.3 din Legea nr. 155 din 12 iulie 2010 (*republicată*) a poliției locale, cu respectarea dispozițiilor Legii nr. 333/2003 privind paza obiectivelor, bunurilor, valorilor și protecția persoanelor, cu modificările și completările ulterioare, ale Hotărârii de Guvern nr. 301/2012 pentru aprobarea Normelor metodologice de aplicare a Legii nr. 333/2003.

Pentru realizarea atribuțiilor specifice și asigurarea unor servicii de calitate beneficiarilor, Direcția de Pază a Județului Constanța are în vedere respectarea prevederilor legale în vigoare, respectiv:

- **LEGEA nr. 333 din 8 iulie 2003, republicată**, privind paza obiectivelor, bunurilor, valorilor și protecția persoanelor;

- **HOTĂRÂREA GUVERNULUI nr. 301 din 11 aprilie 2012** pentru aprobarea Normelor metodologice de aplicare a Legii nr. 333/2003 privind paza obiectivelor, bunurilor, valorilor și protecția persoanelor;
- **LEGEA nr. 295 din 28 iunie 2004, republicată**, privind regimul armelor și al munițiilor;
- **LEGEA nr. 155 din 12 iulie 2010, republicată**, poliției locale;
- **LEGE-CADRU nr. 153 din 28 iunie 2017** privind salarizarea personalului plătit din fonduri publice;
- **LEGEA nr.53 din 24 ianuarie 2003** privind Codul Muncii ;
- **LEGEA nr.672 din 19 decembrie 2002, republicată**, privind auditul public intern;
- **HOTĂRÂREA GUVERNULUI nr. 1336 din 28 octombrie 2022** pentru aprobarea Regulamentului-cadru privind organizarea și dezvoltarea carierei personalului contractual din sectorul bugetar plătit din fonduri publice;
- **ORDONANȚĂ DE URGENȚĂ A GUVERNULUI nr. 57 din 3 iulie 2019** privind Codul administrativ.

4. STRUCTURA ORGANIZATORICĂ

4.1. Organigrama Direcției de Pază a Județului Constanța

Prin Hotărârea Consiliului Județean Constanța nr.227/29.11.2023 (**anexa nr.1**) s-a aprobat Organigrama , Statul de Funcții și Regulamentul de Organizare și Funcționare al Direcției de Pază a Județului Constanța,

Structura organizatorică a Direcției de Pază a Județului Constanța, la momentul actual, se prezintă astfel:

- I. DIRECTORUL** - conduce, coordonează și controlează întreaga activitate a Direcției de Pază a Județului Constanța.
- II. COMPARTIMENTUL FINANCIAR CONTABIL, RESURSE UMANE ȘI SALARIZARE**, are următoarea structură:
 - 1 Contabil șef;
 - 1 contabil bugetar;

- 2 contabili;
- 2 inspectori RUS.

III. SERVICIUL ADMINISTRATIV, SĂNĂTATE ȘI SECURITATE ÎN MUNCĂ, DISPECERAT, GRUPA DE INTERVENȚIE SI PAZĂ, are următoarea structură:

- 1 Șef serviciu;
- 2 inspectori SSM;
- 2 inspector specialitate;
- dispecerat, grupă intervenții, și pază – 6 posturi pază.

IV. OFICIUL JURIDIC:

- 1 consilier juridic.

V. SERVICIUL DE PAZĂ URBAN, funcționează cu următoarea structură:

- 1 Șef serviciu;
- 51 posturi de pază, ce cad sub incidența Legii nr. 333 din 8 iulie 2003, republicată, privind paza obiectivelor, bunurilor, valorilor și protecția persoanelor.

VI. SERVICIUL DE PAZĂ RURAL, funcționează cu următoarea structură:

- 1 Șef serviciu;
- 79 posturi de pază, ce cad sub incidența Legii nr. 333 din 8 iulie 2003, republicată, privind paza obiectivelor, bunurilor, valorilor și protecția persoanelor.

Structura de personal a Direcției de Pază a Județului Constanța, aprobată prin HCJ Constanța nr.227/29.11.2023(anexa nr.1) cuprinde un număr total de 151 posturi, din care:

- *Posturi personal TESA 15, din care 5 posturi de conducere și 10 posturi de execuție;*
- *Posturi de pază – 136 posturi de pază, ce cad sub incidența prevederilor Legii nr.333/2003, ce pot fi asigurate de 607 agenți de securitate.*

Organigrama și statul de funcții ale Direcției de Pază a Județului sunt afisate pe site-ul oficial al instituției www.dpjct.ro.

4.2. Regulamentul de Organizare și Funcționare al Direcției de Pază a Județului Constanța a fost aprobat prin Hotărârea Consiliului Județean Constanța 227/29.11.2023 și este afișat pe site-ul oficial al instituției www.dpjct.ro.

Regulamentul intern al Direcției de Pază a Județului Constanța a fost aprobat prin Decizia nr.223/31.05.2023 a directorului și este afișat la avizierul instituției.

4.3. Codul etic și de integritate al personalului din cadrul Direcției de Pază a Județului Constanța a fost aprobat prin Decizia nr.53/03.02.2023 a directorului și este afișat pe site-ul oficial al instituției www.dpjct.ro

5. Politica de resurse umane

5.1. Situația drepturilor salariale și a altor drepturi prevăzute de acte normative cu caracter special

A. FUNCȚII DE CONDUCERE

Nr. Crt.	FUNCTIA	STUDII	GRAD	GRADAȚIE	SALARIUL DE BAZĂ
1.	DIRECTOR	S	II	-	12210
2.	CONTABIL ȘEF	S	II	-	11951
3.	ȘEF SERVICIU ADMINISTRATIV	S	II	-	11174
4.	ȘEF SERVICIU PAZĂ	S	II	-	11174
5	ȘEF SERVICIU PAZĂ	S	II	-	10175

B. FUNCȚII DE EXECUȚIE

NR. CRT.	FUNCTIA	STUDII	GRAD PROF./ TREAPTA PROF	GRADATIE	SALARIUL DE BAZĂ
6.	INSPECTOR SSM	S	I	3	8103
7.	CONTABIL	S	I	5	8917
8.	CONTABIL BUGETAR	S	I	3	7733
9.	CONTABIL	S	I	3	8103 + 810 CFP
10	CONSILIER JURIDIC	S	IA	5	8917
11.	INSPECTOR RUS	S	IA	5	8917
12.	INSPECTOR RUS	S	II	3	8917

13.	INSPECTOR SSM	S	I	5	8917
14.	INSPECTOR DE SPECIALITATE	S	II	3	7733
15.	INSPECTOR DE SPECIALITATE	S	II	4	8103
16.	AGENT DE SECURITATE	G/M	TR.II	1 - 5	3700-3900

Avem pe site-ul oficial al Direcției de Pază a Județului Constanța, www.dpjct.ro

Lista funcțiilor și a veniturilor salariale din cadrul Direcției de Pază a Județului Constanța, având în vedere art.33 alin.(1) din Legea cadru nr.153/2017 privind salarizarea personalului plătit din fonduri publice la data de 30.09.2024.

5.2. În cursul anului 2024, Direcția de Pază a Județului Constanța nu a organizat concursuri pentru ocuparea posturilor vacante.

5.3. Nu au avut loc promovări în cursul anului 2024.

5.4. Fluctuație de personal în anul 2024:

1. Ianuarie 2024 – Personal TESA – 15, agenți securitate – 342 – total salariați 357
2. Februarie 2024- Personal TESA – 15, agenți securitate – 341 – total salariați 356
3. Martie 2024 - Personal TESA – 15, agenți securitate – 344 – total salariați 359
4. Aprilie 2024 - Personal TESA – 15, agenți securitate – 339 – total salariați 354
5. Mai 2024 - Personal TESA – 15, agenți securitate – 347 – total salariați 362
6. Iunie 2024 - Personal TESA – 15, agenți securitate – 345 – total salariați 360
7. Iulie 2024 - Personal TESA – 15, agenți securitate – 361 – total salariați 376
8. August 2024 - Personal TESA – 15, agenți securitate – 364 – total salariați 379
9. Septembrie 2024 - Personal TESA - 15, agenți securitate –352– total salariați 367
- 10.Octombrie 2024 - Personal TESA – 15, agenți securitate – 342 – total salariați 357
- 11.Noieembrie 2024 - Personal TESA – 16, agenți securitate – 344 – total salariați 360
- 12.Decembrie 2024- Personal TESA – 16, agenți securitate – 343 – total salariați 359

5.5. Cursuri de formare profesională:

– în cursul anului 2024 au fost trimiși la Cursuri de perfecționare profesională agenți de securitate, un număr de 285 salariați.

6. Bugetul și execuția bugetară

6.1. Bugetul pe anul 2024

DENUMIRE INDICATOR	Cod indicator	Program 2024	Trim I	Trim II	Trim III	Trim IV
VENITURI TOTALE	00.01	25.909.500	6.311.000	6.136.200	6.912.650	6.549.650
Venituri din prestari servicii paza	33.10.08	25.884.500	6.304.750	6.129.950	6.906.400	6.543.400
Alte venituri	36.10.50	25.000	6.250	6.250	6.250	6.250
CHELTUIELI TOTALE		25.909.500	6.311.000	6.136.200	6.912.650	6.549.650
Cheltuieli curente total	01	25.909	6.311.000	6.136.200	6.912.650	6.549.650
Titlu I Cheltuieli de personal	10	21.837.850	5.216.930	5.216.930	5.625.480	5.778.510
Cheltuieli salariale in bani total	10.01	20.748.040	4.950.150	4.950.150	5.349.630	5.498.110
Salarii de baza	10.01.01	17.501.200	4.165.650	4.165.650	4.501.090	4.668.810
Sporuri pentru conditii de munca	10.01.05	1.467.650	246.760	349.850	413.890	457.150
Alte sporuri - Spor de noapte	10.01.06	103.090	103.090	0	0	0
Indemnizatie de hrana	10.01.17	1.488.600	372.150	372.150	372.150	372.150
Alte drepturi salariale in bani	10.01.30	187.500	62.500	62.500	62.500	0
Cheltuieli salariale in natura	10.02	627.200	156.800	156.800	156.800	156.800
Vouchere de vacanta	10.02.06	627.200	156.800	156.800	156.800	156.800
Contributii total	10.03	462.610	109.980	109.980	119.050	123.600
Contributie asiguratorie angajator pentru munca	10.03.07	462.610	109.980	109.980	119.050	123.600
Titlu II Bunuri si servicii	20	3.443.650	937.070	762.270	1.130.170	614.140
Bunuri si servicii	20.01	1.109.400	404.520	240.420	217.980	246.480
Furnituri birou	20.01.01	15.000	5.000	5.000	5.000	0
Materiale pentru curatenie	20.01.02	10.500	3.500	3.500	3.500	0
Incalzit, iluminat si forta motrica	20.01.03	190.000	80.000	60.000	30.000	20.000
Apa, canal si salubritate	20.01.04	15.000	3.750	3.750	3.750	3.750
Carburanti si lubrifianti	20.01.05	214.200	53.550	53.550	53.550	53.550
Piese de schimb	20.01.06	7.500	2.500	2.500	2.500	0
Posta, telecomunicatii, radio, Tv ,internet	20.01.08	60.000	15.000	15.000	15.000	15.000
Materiale si prestari servicii cu caracter functional	20.01.09	170.000	57.500	37.500	37.500	37.500
Alte bunuri si servicii pentru intretinere si functionare	20.01.30	427.200	183.720	59.620	67.180	116.680
Reparatii curente	20.02	863.800	208.250	208.250	230.750	216.550
Bunuri de natura obiectelor de inventar	20.05	383.350	136.750	120.100	75.200	51.300
Uniforme si echipament	20.05.01	321.300	90.000	110.000	70.000	51.300
Alte obiecte de inventar	20.05.30	62.050	46.750	10.100	5.200	0
Deplasari, detasari, transferari	20.06	11.500	2.500	4.500	4.500	0
Deplasari interne, detasari, transferari	20.06.01	11.500	2.500	4.500	4.500	0
Carti, publicatii si materiale documentare	20.11	3.000	750	750	750	750
Consultanta si expertiza	20.12	30.000	10.000	10.000	10.000	0
Pregatire profesionala	20.13	118.650	48.750	69.900	0	0
Protectia muncii	20.14	59.400	14.850	14.850	14.850	14.850
Cheltuieli judiciare si extrajudiciare	20.25	25.000	15.000	5.000	5.000	0

Alte Cheltuieli	20.30	839.550	95.700	88.500	571.140	84.210
Prime de asigurare non-viata	20.30.03	22.500	10.000	10.000	2.500	0
Chirii	20.30.04	14.000	3.500	3.500	3.500	3.500
Alte cheltuieli cu bunuri si servicii	20.30.30	803.050	82.200	75.000	565.140	80.710
Titlul XI Alte cheltuieli	59	628.000	157.000	157.000	157.000	157.000
Sume aferente persoanelor cu handicap neincadrate	59.40	628.000	157.000	157.000	157.000	157.000

6.2. Execuție Bugetară 2024

Tip indicator	Sursa financiare	Clasificatie Functi-onala	Clasificatie Functionala Descriere	Clasificatie Economica	Sectiune	Clasificatie Economica Descriere	Executie Cumulat
Venit	F - Integral venituri proprii	330800	Venituri din prestari de servicii		F-FUNCTIONARE		26.908.192,81
Venit	F - Integral venituri proprii	365000	Alte venituri		F-FUNCTIONARE		305.056,41
TOTAL VENITURI							27.213.249,22
Cheltuiala	F - Integral venituri proprii	800130	Alte cheltuieli pentru actiuni generale economice si comerciale	100101	F-FUNCTIONARE	Salarii de baza	17.448.535,00
Cheltuiala	F - Integral venituri proprii	800130	Alte cheltuieli pentru actiuni generale economice si comerciale	100105	F-FUNCTIONARE	Sporuri pentru conditii de munca	1.160.998,00
Cheltuiala	F - Integral venituri proprii	800130	Alte cheltuieli pentru actiuni generale economice si comerciale	100106	F-FUNCTIONARE	Alte sporuri	103.001,00
Cheltuiala	F - Integral venituri proprii	800130	Alte cheltuieli pentru actiuni generale economice si comerciale	100117	F-FUNCTIONARE	Indemnizatie de hrana	1.340.546,00
Cheltuiala	F - Integral venituri proprii	800130	Alte cheltuieli pentru actiuni generale economice si comerciale	100130	F-FUNCTIONARE	Alte drepturi salariale in bani	102.497,00
Cheltuiala	F - Integral venituri proprii	800130	Alte cheltuieli pentru actiuni generale economice si comerciale	100206	F-FUNCTIONARE	Vouchere de vacanta	517.679,00

Cheltuiala	F - Integral venituri propri	800130	Alte cheltuieli pentru actiuni generale economice si comerciale	100307	F- FUNCTIONARE	Contributie asiguratorie pentru munca	450.533,00
Cheltuiala	F - Integral venituri propri	800130	Alte cheltuieli pentru actiuni generale economice si comerciale	200101	F- FUNCTIONARE	Furnituri de birou	9.856,84
Cheltuiala	F - Integral venituri propri	800130	Alte cheltuieli pentru actiuni generale economice si comerciale	200102	F- FUNCTIONARE	Material pentru curatenie	10.397,08
Cheltuiala	F - Integral venituri propri	800130	Alte cheltuieli pentru actiuni generale economice si comerciale	200103	F- FUNCTIONARE	Incalzit, Iluminat, si forta motrica	95.284,43
Cheltuiala	F - Integral venituri propri	800130	Alte cheltuieli pentru actiuni generale economice si comerciale	200104	F- FUNCTIONARE	Apa, Canal si salubritate	7.332,12
Cheltuiala	F - Integral venituri propri	800130	Alte cheltuieli pentru actiuni generale economice si comerciale	200105	F- FUNCTIONARE	Carburanti si lubrifianti si combustibili alternativi	145.552,10
Cheltuiala	F - Integral venituri propri	800130	Alte cheltuieli pentru actiuni generale economice si comerciale	200106	F- FUNCTIONARE	Piese schimb	130,00
Cheltuiala	F - Integral venituri propri	800130	Alte cheltuieli pentru actiuni generale economice si comerciale	200108	F- FUNCTIONARE	Posta, telecomunicati i, radio, tv, internet	47.639,15
Cheltuiala	F - Integral venituri propri	800130	Alte cheltuieli pentru actiuni generale economice si comerciale	200109	F- FUNCTIONARE	Materiale si prestari de servicii cu caracter functional	114.382,57
Cheltuiala	F - Integral venituri propri	800130	Alte cheltuieli pentru actiuni generale economice si comerciale	200130	F- FUNCTIONARE	Alte bunuri si servicii pentru intretinere si functionare	363.452,40
Cheltuiala	F - Integral venituri propri	800130	Alte cheltuieli pentru actiuni generale economice si comerciale	200200	F- FUNCTIONARE	Reparatii curente	797.326,74
Cheltuiala	F - Integral venituri propri	800130	Alte cheltuieli pentru actiuni generale	200501	F- FUNCTIONARE	Uniforme si echipament	308.482,90

			economice si comerciale				
Cheltuiala	F - Integral venituri proprii	800130	Alte cheltuieli pentru actiuni generale economice si comerciale	200530	F-FUNCTIONARE	Alte obiecte de inventar	59.915,43
Cheltuiala	F - Integral venituri proprii	800130	Alte cheltuieli pentru actiuni generale economice si comerciale	200601	F-FUNCTIONARE	Deplasari interne, detasari, transferari	3.013,00
Cheltuiala	F - Integral venituri proprii	800130	Alte cheltuieli pentru actiuni generale economice si comerciale	201100	F-FUNCTIONARE	Carti, publicatii si materiale documentare	2.693,22
Cheltuiala	F - Integral venituri proprii	800130	Alte cheltuieli pentru actiuni generale economice si comerciale	201200	F-FUNCTIONARE	Consultanta si expertiza	5.000,00
Cheltuiala	F - Integral venituri proprii	800130	Alte cheltuieli pentru actiuni generale economice si comerciale	201300	F-FUNCTIONARE	Pregatire profesionala	98.610,00
Cheltuiala	F - Integral venituri proprii	800130	Alte cheltuieli pentru actiuni generale economice si comerciale	201400	F-FUNCTIONARE	Protectia muncii	45.150,00
Cheltuiala	F - Integral venituri proprii	800130	Alte cheltuieli pentru actiuni generale economice si comerciale	202500	F-FUNCTIONARE	Cheltuieli judiciare si extrajudiciare derivate din actiuni in reprezentarea intereselor statului, potrivit dispozitiilor legale	1.270,00
Cheltuiala	F - Integral venituri proprii	800130	Alte cheltuieli pentru actiuni generale economice si comerciale	203003	F-FUNCTIONARE	Prime de asigurare non-viata	11.074,01
Cheltuiala	F - Integral venituri proprii	800130	Alte cheltuieli pentru actiuni generale economice si comerciale	203004	F-FUNCTIONARE	Chirii	6.741,21
Cheltuiala	F - Integral venituri proprii	800130	Alte cheltuieli pentru actiuni generale economice si comerciale	203030	F-FUNCTIONARE	Alte cheltuieli cu bunuri si servicii	727.832,80

Cheltuiala	F - Integral venituri proprii	800130	Alte cheltuieli pentru actiuni generale economice si comerciale	594000	F- FUNCTIONARE	Sume aferente persoanelor cu handicap neincadrate	423.971,00
TOTAL CHEL- TUIELI							24.408.896,00

Bugetul de venituri și cheltuieli al Direcției de Pază a Județului Constanța pe anul 2024 a fost aprobat prin Hotărârea Consiliului Județean Constanța nr.15/08.02.2024 (anexa nr.2).

7. Achiziții publice

7.1. Programul anual de achiziții publice – PAAP înregistrat sub nr.4034/22.12.2023, anexa nr.3.

Anexă privind achizițiile directe în anul 2024

Nr. Crt	Denumire achiziție	Tipul si obiectul contractului	Valoare estimată/ lei fara TVA	Sursa finanțare	Stadiul contractului
1.	Tipizate	22900000-8	3600,00	Venituri proprii	Finalizat
2.	Raspundere civilă auto RCA	66516100-1	830,00	Venituri proprii	Finalizat
3.	Tipizate	22900000-8	76,78	Venituri proprii	Finalizat
4.	Materiale administrative	30125100-2	636,65	Venituri proprii	Finalizat
5.	Materiale administrative	30000000-9	392,70	Venituri proprii	Finalizat
6.	Răspundere civilă legală a societăților specializate in servicii de pază	66517200-9	8235,94	Venituri proprii	Finalizat
7.	Materiale administrative	30237200-1	425,00	Venituri proprii	Finalizat
8.	Serviciu evaluare armament	35300000-7	19710,00	Venituri proprii	Finalizat
9.	Serviciu analiza de risc la securitatea fizica	71317000-3	1000,00	Venituri proprii	Finalizat

10.	Serviciu de verificare si reparare a echipamentului de stingere a incendiilor	50413200-5	360,00	Venituri proprii	Finalizat
11.	Tipizate	42512510-6	177,48	Venituri proprii	Finalizat
12.	Serviciu internet	72400000-4	4300,00	Venituri proprii	Finalizat
13.	Serviciu suport tehnic informativ	72261000-4	3150,00	Venituri proprii	Finalizat
14.	Furnituri birou	30192000-11	2823,05	Venituri proprii	Finalizat
15.	Produse curatenie	39831240-0	2520,71	Venituri proprii	Finalizat
16.	Serviciu spalatorie auto	50112300-6	3960,00	Venituri proprii	Finalizat
17.	Serviciu de asistenta tehnica si actualizare software	72261000-4	9900,00	Venituri proprii	Finalizat
18.	Materiale administrative	31625300-6	17243,00	Venituri proprii	Finalizat
19.	Serviciu proiect si manopera instalare sistem supraveghere video si sistem de securitate	79930000-2 45233292-2 45312200-9	13467,00	Venituri proprii	Finalizat
20.	Tipizate	42512510-6	205,22	Venituri proprii	Finalizat
21.	Raspundere civilă auto RCA	66516100-1	1313,18	Venituri proprii	Finalizat
22.	Materiale administrative	32422000-7	1450,00	Venituri proprii	Finalizat
23.	Serviciu certificare semnatura electronica	79132100-9	165,00	Venituri proprii	Finalizat
24.	Serviciu de casare echipamentului de stingere a incendiilor	50413200-5	460,00	Venituri proprii	Finalizat
25.	Serviciu preluare si eliminare echipament	90520000-8	550,00	Venituri proprii	Finalizat
26.	Serviciu tiparire si livrare vouchere	79823000-9	0,01	Venituri proprii	Finalizat
27.	Serviciu certificare semnatura electronica	79132100-9	190,00	Venituri proprii	Finalizat
28.	Materiale administrative	30237200-1	252,10	Venituri proprii	Finalizat
29.	Serviciu certificare semnatura electronica	79132100-9	190,00	Venituri proprii	Finalizat
30.	Serviciu reconditionare cuptor imprimanta	50323200-7	450,00	Venituri proprii	Finalizat

31.	Materiale administrative	31430000-9	189,92	Venituri proprii	Finalizat
	Materiale administrative	22458000-5	720,00	Venituri proprii	Finalizat
32.	Tipizate	22900000-8	3800,00	Venituri proprii	Finalizat
33.	Tipizate	42512510-6	74,26	Venituri proprii	Finalizat
34.	Spray autoaparare	35220000-2	2490,00	Venituri proprii	Finalizat
35.	Materiale administrative	30234600-4	160,00	Venituri proprii	Finalizat
36.	Serviciu certificare semnatura electronica	79132100-9	95,00	Venituri proprii	Finalizat
37.	Serviciu certificare semnatura electronica	79132100-9	210,09	Venituri proprii	Finalizat
38.	Tipizate	2800000-8	208,68	Venituri proprii	Finalizat
39.	Materiale administrative	30125000-1	500,00	Venituri proprii	Finalizat
40.	Serviciu certificare semnatura electronica	79132100-9	495,00	Venituri proprii	Finalizat
41.	Serviciu reparaie si intretinere echipament de serviciu	50610000-4	1580,00	Venituri proprii	Finalizat
42.	Aparat aer conditionat	39717200-3	8400,00	Venituri proprii	Finalizat
43.	Ecuson cu snur	3512340-6	672,00	Venituri proprii	Finalizat
44.	Echipament	1880000-7	4049,98	Venituri proprii	Finalizat
45.	Aparat aer conditionat	39717200-3	8400,00	Venituri proprii	Finalizat
46.	Aspirator/masina de curatat	39713430-6	2100,00	Venituri proprii	Finalizat
47.	Apa minerala	15981200-0	10782,00	Venituri proprii	Finalizat
48.	Materiale administrative	32422000-7	1345,00	Venituri proprii	Finalizat
49.	Electrocasnice	39711130-9 39711310-5	8070,00	Venituri proprii	Finalizat
50.	Produse curatenie	39831240-0	5976,60	Venituri proprii	Finalizat
51.	Materiale administrative	30125110-5	5251,30	Venituri proprii	Finalizat
52.	Materiale administrative	30125110-5	11880,00	Venituri proprii	Finalizat

53.	Saci aspirator	39713431-3	239,70	Venituri proprii	Finalizat
54.	Tipizate	22900000-9	1530,00	Venituri proprii	Finalizat
55.	Lanyard	39561132-6	870,00	Venituri proprii	Finalizat
56.	TP-link switch	31214400-0	1176,00	Venituri proprii	Finalizat

7.2. Centralizatorul achizițiilor directe derulate în anul 2024 cu o valoare mai mare de 5.000 euro

Nr. Crt	Tipul si obiectul contractului	Nr contractului si data atribuirii	Obiectul contractului	Procedura aplicata	Nr. ofertantilor	Ofertant desemnat castigator	Valoare estimată/ lei fara TVA	Sursa financiare	Stadiul contractului
1.	45453000-7	512/ 16.02.2024	Achizitie directa	Cerere de oferta	2 (doi)	SC SITETOTH EMOON SRL	89620,00	Venituri proprii	Finalizat
2.	18330000-1 18200000-1 18234000-8	536/ 19.02.2024	Achizitie directa	Cerere de oferta	3 (trei)	S.C. APPK INTERNATIONAL IMEX SRL	71578,30	Venituri proprii	Finalizat
3.	85147000-1	580/ 21.02.2024	Achizitie directa	Cerere de oferta	1 (unu)	PSIHOMED DRAGAN CENTER S.R.L.	45150,00	Venituri proprii	Finalizat
4.	44230000-1	634/ 27.02.2024	Achizitie directa	Cerere de oferta	3 (trei)	SC MAXIMA FENSTER SRL	101250,00	Venituri proprii	Finalizat
5.	7221224-5	626/ 26.02.2024	Achizitie directa	Cerere de oferta	1 (unu)	SC GMB COMPUTERS SRL	25210,00	Venituri proprii	Finalizat
6.	50311400-2	682/ 29.02.2024	Achizitie directa	Cerere de oferta	1 (unu)	SC GMB COMPUTERS SRL	26000,00	Venituri proprii	Finalizat
7.	79711000-1	1153./ 02.04.2024	Achizitie directa	Cerere de oferta	1 (unu)	S.C. Total Private Group S.R.L..	99000,00	Venituri proprii	Finalizat
8.	50610000-4	1148/ 01.04.2024	Achizitie directa	Cerere de oferta	1 (unu)	S.C. Total Private Group S.R.L..	39600,00	Venituri proprii	Finalizat
9.	45453000-7	1280/ 15.04.2024	Achizitie directa	Cerere de oferta	3 (trei)	SC SITETOTH EMOON SRL	99400,00	Venituri proprii	Finalizat
10.	18330000-1 18200000-1 18234000-8	1471/ 30.04.2024	Achizitie directa	Cerere de oferta	3 (trei)	S.C. APPK INTERNATIONAL IMEX SRL	89485,00	Venituri proprii	Finalizat

11.	80530000-8	1630/ 16.05.2024	Achizitie directa	Cerere de oferta	3 (trei)	GAVION GEC SECURITY SRL	98610,00	Venituri proprii	Finalizat
12.	18330000-1 18200000-1 18143000-3	2397/ 22.07.2024	Achizitie directa	Cerere de oferta	2 (doi)	S.C. APPK INTERNAT IONAL IMEX SRL	58342,50	Venituri proprii	Finalizat
13.	44230000-1	2495/ 29.07.2024	Achizitie directa	Cerere de oferta	2 (doi)	SC MAXIMA FENSTER SRL	45416,22	Venituri proprii	Finalizat
14.	45453000-7	2897/ 02.09.2024	Achizitie directa	Cerere de oferta	2 (doi)	SC SITETOTH EMOON SRL	44500,00	Venituri proprii	Finalizat
15.	45453000-7	3130/ 17.09.2024	Achizitie directa	Cerere de oferta	2 (doi)	SC SITETOTH EMOON SRL	38600,00	Venituri proprii	Finalizat
16.	18330000-1 18200000-1 18143000-3 18234000-8	3602/ 23.10.2024	Achizitie directa	Cerere de oferta	2 (doi)	S.C. TOTAL KIDS S.R.L.	42570,50	Venituri proprii	Finalizat
17.	44230000-1	3604/ 23.10.2024	Achizitie directa	Cerere de oferta	2 (doi)	SC MAXIMA FENSTER SRL	61062,14	Venituri proprii	Finalizat
18.	45453000-7	3621/ 25.10.2024	Achizitie directa	Cerere de oferta	3 (trei)	S.C. ORGANOS U S.R.L.	224460	Venituri proprii	Finalizat

8. Principalele activități derulate în aria de competență

În cursul anului 2024, am desfășurat activități de pază, monitorizare, intervenție rapidă sau transport valori, la următorii beneficiari:

1. *Județul Constanța;*
2. *Complexul Muzeal de Științe ale Naturii;*
3. *Muzeul de Istorie Națională și Arheologie Constanța;*
4. *Muzeul de Artă Constanța;*
5. *Comuna Gradina;*
6. *Comuna Tortoman;*
7. *Comuna Siliștea;*
8. *Comuna Cobadin;*
9. *Liceul Cobadin;*
10. *Liceul Tehnologic Nicolae Istrățoiu Deleni;*

- 11. Centrul Școlar pentru Educație Incluzivă "Maria Montessori";**
- 12. Centrul Cultural Județean Constanța Teodor T. Burada;**
- 13. Direcția Generală de Asistență Socială și Protecția Copilului Constanța;**
- 14. Colegiul Național Pedagogic "Constantin Brătescu".**

În baza Contractului de prestări servicii pază și servicii de monitorizare încheiat cu Județul Constanța, am prestat servicii pază la următoarele obiective aparținând Consiliului Județean Constanța:

1. Consiliul Județean Constanța – sediu;
2. Consiliul Județean Constanța – Aleea Magnoliei Bl.L4;
3. Pavilionul Expozițional Constanța;
4. Centrul Militar Zonal;
5. Teatrul de Vară Mamaia;
6. Depozit urban neconform de deșeuri Murfatlar;
7. Depozit urban neconform de deșeuri Techirghiol;
8. Depozit urban neconform de deșeuri Medgidia;
9. Depozit urban neconform de deșeuri Cernavodă;
10. Depozit urban neconform de deșeuri Hârșova;
11. Stație Transfer Hârșova;
12. Stație Sortare Tortoman;
13. Stație TMB Tortoman;
14. Stație Transfer Deleni;
15. Stație de sortare a deșeurilor reciclabile din localitatea Ovidiu;
16. Stație TMB din localitatea Ovidiu;
17. Centrul de excelență în turism și servicii Tomis;
18. Clădire Filială 1;
19. Centrul pentru protecția plantelor Constanța;
20. Centrul pentru protecția plantelor Medgidia;
21. Centrul pentru protecția plantelor Hârșova;

22.Centrul pentru protecția plantelor Cogealac;

23.Imobilele C1 și C2;

24.Casa bulgărească;

25.Secția Clinică dermatologie;

26.Imobil Strada Viilor nr.1;

Obiectivele aparținând Consiliului Județean Constanța, la care s-au prestat servicii de monitorizare în anul 2024, de către Direcția de Pază a Județului Constanța:

1. Baza Cazinou Eforie Sud – plaja Eforie Sus;
2. Baza Belona Eforie Nord – plajă Eforie Nord;
3. Baza Modern – plaja Modern;
4. Baza Azur – plaja zona Azur;
5. Baza Enigma – plaja zona Enigma Mamaia;
6. Baza Hanul Piraților – plaja zona Hanul Piraților;
7. Baza Sind – plaja zona Tabăra Năvodari,
8. Consiliul Județean Constanța – Biroul casierie;
9. Consiliul Județean – Biroul Arhivă;
- 10.Consiliul Județean Constanța – Cabinet Președinte;
- 11.Consiliul Județean Constanța – Cabinet Vicepreședinte;
- 12.Consiliul Județean Constanța – Cabinet Vicepreședinte.

În baza Contractului de prestări servicii încheiat cu **Direcția Generala de Asistență Socială și Protecția Copilului Constanța**, am prestat servicii pază în anul 2024, la următoarele obiective:

Nr. Crt.	Denumire amplasament	Tip de paza umana	Obs.
1	Sediul DGASPC	Pază umană	
2	Sediul DGASPC CAIUS	Pază umană	
3	Sediul DGASPC	Pază umană	

4	C.P.Antonio	Pază umană	
5	CSC Sparta Rotterdam	Pază umană	
6	CIA Sf.Andrei	Pază umană	
7	CIA Armonia	Pază umană	
8	CIA Poarta Alba	Pază umană	
9	C.P Cristina Agigea	Pază umană	
10	CTF – CZR Mangalia	Paza Umana	
11	CTF Decebal	Pază umană	
12	C.P.Traian	Pază umană	
13	C.P.Ovidiu	Pază umană	
14	L.P.Cumpana	Pază umană	
15	L.P Topraisar	Pază umană	
16	L.P. Negru.Voda	Pază umană	
17	CRRN Artemia Techirghiol	Pază umană	
18	CRRN Techirghiol	Pază umană	
19	CZ Chirnogeni	Pază umană	
20	LP Chirnogeni	Pază umană	
21	C.P.Micul Rotterdam	Pază umană	
22	CPCRUMMC	Pază umană	
23	Nicolae Bălcescu	Pază umană	
24	Dorobanțu	Pază umană	

25	CTF Medgidia	Pază umană	
26	CZ Medgidia	Pază umană	
27	CTF Murfatlar	Pază umană	
28	LP Casa Aurelia	Pază umană	
29	LP Lazu	Pază umană	
30	CTF Callatis	Pază umană	
31	CTF Mangalia	Pază umană	
32	CZR Cristina	Pază umană	

În baza Contractului de prestări servicii încheiat cu **Direcția Generală de Asistență Socială și Protecția Copilului Constanța**, am prestat servicii monitorizare în anul 2024, la următoarele obiective:

Nr. Crt.	Denumire amplasament și adresa	Serviciu prestat/luna	Observații
1.	Sediul DGASPC Municipiul Constanța	Monitorizare	
2.	Sediul DGASPC – Constanța	Monitorizare	
3.	Complex de servicii pentru Protecția în Regim de urgență a Copilului , Cuplului Mama -copil și Victimelor Violentei în familie	Monitorizare	
4.	Apartament Orhideelor Municipiul Constanța	Monitorizare	
5.	C.P.Micul Rotterdam Municipiul Constanta	Monitorizare	
6.	CSC Cristina Municipiul Constanta	Monitorizare	
7.	Sediul DGASPC Municipiul Constanta	Monitorizare	
8.	CTF.Callatis Mangalia, Mangalia	Monitorizare	
9.	CSC Orizont, Mun.Constanta	Monitorizare	
10.	C.P.Traian, Mun. Constanta	Monitorizare	

11.	CTF.Decebal, Mun.Constanta	Monitorizare	
12.	C.SC.Cristina, Agigea	Monitorizare	
13.	C.P.Antonio, Municipiul Constanța	Monitorizare	
14.	LPVVD	Monitorizare	

8.1. Realizări/Rezultate obținute

În cursul anului 2024 am îndeplinit obiectul principal de activitate, prin asigurarea pazei bunurilor și valorilor obiectivelor de interes județean de pe raza Județului Constanța, conform clauzelor contractuale asumate prin contractele de prestări servicii pază încheiate cu beneficiarii și nu s-au înregistrat evenimente negative sau prejudicii la beneficiarii serviciilor de pază prestate de Direcția de Pază a Județului Constanța.

Pe rolul instanțelor de judecată, în anul 2024 am înregistrat un număr de 12 dosare, din care majoritatea au ca obiect contestații împotriva somațiilor și titlurilor executorii, respectiv cereri în anulare împotriva deciziilor de respingere a contestației formulată împotriva deciziei accesorii privind dobânzi și penalități privind TVA.

În dosarul nr.402/36/2017**, având ca obiect cerere în anulare Decizia de impunere TVA, Curtea de Apel Constanța prin Hotărârea civilă nr.29/2023 din 24.02.2023, a admis în parte contestația fiscală judiciară, a anulat în parte decizia nr.187/07.06.2017 privind soluționarea contestațiilor administrative, precum și Decizia de impunere privind obligațiile fiscale principale aferente diferențelor bazelor de impozitare stabilite în cadrul inspecției fiscale nr.F-CT 784/19.12.2016, Anexa la decizia de impunere și R.I.F. nr.F-CT 688/ 19.12.2016, respectiv în ceea ce privește suma de 3.185.437 lei, reprezentând taxa pe valoare adăugată. Anulează în parte Deciziile referitoare la obligațiile de plată accesorii nr.16014/20.01.20217 și nr.3748/30.01.2017, respectiv, cu privire la suma de 1.817.606 lei, reprezentând dobânzi și penalități de întârziere aferente TVA, hotărârea este definitivă, conform Hotărârii nr.4647/2023 din 18.10.2023 a Înaltei Curți de Casație și Justiție.

Având în vedere soluția pronunțată în dosarul 402/36/2017**, instanțele de judecată au pronunțat, în cursul anului 2024, hotărâri prin care au constatat că cererile de chemare în judecată a organelor fiscale au rămas fără obiect.

8.2. Dificultăți identificate în activitate

Pe parcursul anului 2024, am întâmpinat dificultăți în desfășurarea activității, din cauza litigiului cu ANAF – Agenția Județeană a Finanțelor Publice Constanța privind Decizia de Impunere TVA prin care ni s-au stabilit sume de plată privind taxa pe valoare adăugată, deși nu suntem persoane impozabile, conform Codului de procedură fiscală. La sumele de plată privind TVA s-au calculat dobânzi și penalități, iar organele fiscale au procedat la executarea silită a instituției noastre, blocarea conturilor deschise la Trezorerie și la băncile comerciale și au instituit sechestru pe toate bunurile mobile ale instituției.

8.3. Riscuri identificate în activitate/Soluții pentru acoperirea riscurilor

În această perioadă am prestat serviciile de pază conform prevederilor contractuale încheiate cu beneficiarii, am asigurat continuitatea serviciilor de pază, nu au fost înregistrate evenimente negative în această perioadă, nu fost produse prejudicii și am ținut permanent legătura cu beneficiarii în vederea îmbunătățirii serviciilor prestate.

Cu toate că au fost solicitări de modificare a obiectivelor de pază sau de modificare a programului de lucru, ce trebuiau fi aplicate într-un interval foarte scurt de timp, am reușit să răspundem tuturor cerințelor beneficiarilor și să asigurăm paza, în conformitate cu prevederile legale.

9. Obiective pentru anul 2024

Principalele obiective ale Direcției de Pază a Județului Constanța pentru anul 2025, sunt:

1. Direcția de Pază a Județului Constanța are ca obiectiv principal menținerea contractelor de prestări servicii pază, transport valori și monitorizare încheiate și asigurarea unor servicii de înaltă calitate beneficiarilor.

2. Un alt obiectiv principal extinderea activității, încheierea de contracte prestări servicii pază cu cât mai multe instituții publice de pe raza Județului Constanța.
3. Achiziționarea de echipament de serviciu pentru o mai bună imagine a instituției și angajaților ei.
4. Creșterea calității serviciilor oferite de agenții de securitate. Îmbunătățirea serviciilor prestate prin perfecționarea și instruirea permanentă a agenților de securitate.

Cu deosebită stimă și respect,

DIRECȚIA DE PAZĂ A JUDEȚULUI CONSTANȚA

DIRECTOR,

STOIAN CONSTANTIN





ROMÂNIA
JUDEȚUL CONSTANȚA
CONSILIUL JUDEȚEAN

ANEXA NR. 1

DIRECȚIA DE PAZĂ CONSTANȚA	
Nr. Intra-re	3258
leşire	
Data	29.11.2023

HOTĂRĂREA Nr. 227

privind aprobarea Organigramei, a Statului de Funcții și a Regulamentului de Organizare și Funcționare de la Direcția de Pază a Județului Constanța

- Consiliul Județean Constanța, întrunit în ședința ordinară din data de 29.11.2023, având în vedere:
- Proiectul de hotărâre nr.244/10.11.2023 și Referatul de aprobare nr.39711/10.11.2023 al Președintelui Consiliului Județean Constanța în calitatea sa de inițiator;
 - Raportul de specialitate nr. 40469/16.11.2023 al Direcției Generale Economico-Financiară;
 - Adresa nr.3090/10.11.2023 a Direcției de Pază a Județului Constanța înregistrată la Consiliul Județean Constanța sub numărul 39631/10.11.2023;
 - Avizele Comisiilor de specialitate: Buget-Finanțe, Juridică, Ordine Publică și Situații de Urgență;
 - Hotărârea Consiliului Județean Constanța nr.260/25.10.2022 privind Organigrama și Statul de Funcții de la Direcția de Pază a Județului Constanța;
 - Hotărârea Consiliului Județean Constanța nr.267/13.12.2021 privind Regulamentul de Organizare și Funcționare de la Direcția de Pază a Județului Constanța, nota de fundamentare numărul 3067/09.11.2023;
 - Prevederile art.7 alin.13 din Legea nr.52/2003 privind transparența decizională în administrația publică;
 - Prevederile art. XVIII – art. XXIII din Legea nr.296/2023 privind unele măsuri fiscal bugetare pentru asigurarea sustenabilității financiare a României pe termen lung;
 - Prevederile Legii nr.24/2000 privind normele de tehnică legislativă pentru elaborarea actelor normative, cu modificările și completările ulterioare;
 - Prevederile art.173 alin.(1) lit. d), alin.(5) lit. g) din Ordonanța de Urgență a Guvernului nr.57/2019 privind Codul administrativ, cu modificările și completările ulterioare, ale Legii nr.368/2022, privind Bugetul de Stat pe anul 2023 și ale art.19 alin.1 lit.b) și ale art.67 alin.1 lit.c) din Legea nr.273/2006 privind finanțele publice locale;

În temeiul prevederilor art.196 alin.(1) lit. a) din O.U.G. nr.57/2019 privind Codul administrativ, cu modificările și completările ulterioare,

HOTĂRĂȘTE:

Art.1 Se aprobă Organigrama, Statul de Funcții și Regulamentul de Organizare și Funcționare de la Direcția de Pază a Județului Constanța, conform Anexelor nr.1, nr.2 și nr.3, care fac parte din prezenta hotărâre.

Art.2 Secretarul General al Județului, prin grija Direcției Generale de Administrație Publică și Juridică, comunică prezenta hotărâre Prefectului - Județul Constanța, Direcției de Pază a Județului Constanța, prin directorul instituției pentru ducerea la îndeplinire, precum și Biroului Informatică pentru publicare și informare în Monitorul Oficial Local.

Prezenta hotărâre a fost adoptată cu un număr de 34 voturi pentru, 1 voturi împotriva și 2 abțineri.

PREȘEDINTE
Mihai LURU

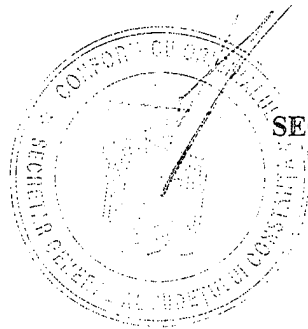

Contrasemnează
SECRETAR GENERAL AL JUDEȚULUI
Nesrin GEAFAR



ANEXA NR.1 H.C.J.C. NR. 26/7 din 4.2023

ORGANIGRAMA DIRECTIEI DE PAZĂ A JUDEȚULUI CONSTANȚA

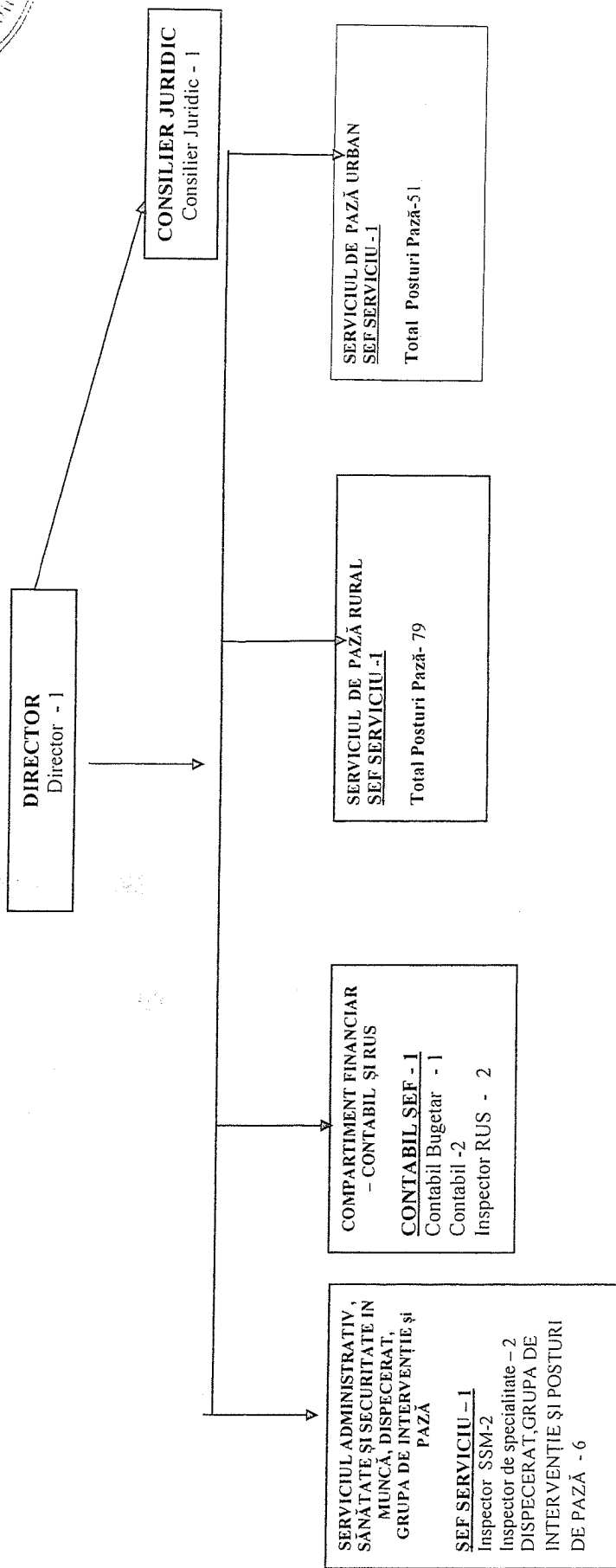

-Total posturi Direcția de Pază a Județului Constanța -151, din care:

- Posturi personal TESA - 15
- Posturi de conducere - 5
- Posturi de executie - 10

Total posturi de pază - 136 ce pot fi asigurate de 607 agenți securitate

DIRECTOR,
ANGELESCU MIHAI

Intocmit,
Inspector RUS – Marin Nicoleta

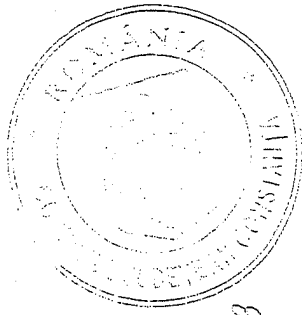

CONSILIUL JUDEȚEAN CONSTANȚA
 DIRECȚIA DE PAZĂ A JUDEȚULUI CONSTANȚA
 ALEEA MAGNOLIEI NR.2 BL.L4 PARTER

ANEXA NR.2 LA H.C.I.C. NR. 227 / 29. 11. 2023

STAT DE FUNCȚII

NR. CRT.	DENUMIREA FUNCȚIEI	NIVEL STUDII	TOTAL NR.POSTURI	VAL.VIZA CFP (10%)	TREAPTA	GRAD	GRADATIA	TOTAL NR.POSTURI
	FUNCTIE DE CONDUCERE							
1	DIRECTOR	S	1			II	5	1
	FUNCTIE DE EXECUTIE							
2	CONSILIER JURIDIC	S	1			IA	5	1
	COMPARTIMENT FINANCIAR CONTABIL, RUS							
	FUNCTIE DE CONDUCERE							
3	CONTABIL SEF	S	1			II	5	1
	FUNCTII DE EXECUTIE							
4	CONTABIL	S	1	10%		I	4	1
5	CONTABIL BUGETAR	S	1			I	3	1
6	CONTABIL	S	1			I	5	1
7	INSPECTOR R.U.S.	S	1			I	5	1
8	INSPECTOR R.U.S.	S	1			IA	5	1
	SERVICIUL ADMINISTRATIV, SANATATE SI SECURITATE IN MUNCA, GRUPE DE INTERVENTIE SI PAZA							
	FUNCTIE DE CONDUCERE							
9	SEF SERVICIU	S	1			II	5	1
	FUNCTII DE EXECUTIE							
10	INSPECTOR S.S.M.	S	1			I	5	1
11	INSPECTOR S.S.M.	S	1			I	4	1
12	INSPECTOR DE SPECIALITATE	S	1			II	4	1
13	INSPECTOR DE SPECIALITATE	S	1			II	3	1
	DISPENSAT, GRUPE DE INTERVENTIE SI PAZA							
14	AGENT SECURITATE	M-S	6		II		I la 5	6

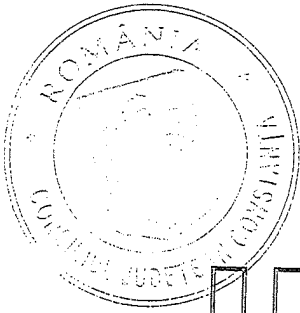

SERVICIUL DE PAZĂ RURAL									
FUNCȚIE DE CONDUCERE									
15	ȘEF SERVICIU	S	I		II	5	I		
FUNCȚIE DE EXECUȚIE									
16	AGENT SECURITATE	M-G	79		II	1 la 5	79		
SERVICIUL DE PAZĂ URBAN									
FUNCȚIE DE CONDUCERE									

17	ȘEF SERVICIU	S	I		II	5	I		
FUNCȚIE DE EXECUȚIE									
18	AGENT SECURITATE	M-G	51		II	1 la 5	51		
TOTAL POSTURI									
							151		

MENTIUNI:

Total posturi Direcția de Pază a Județului Constanța-151, din care:

-Posturi personal TESA -15

Posturi de conducere -5

Posturi de execuție -10

Total posturi de pază -136 posturi, ce pot fi asigurate cu 607 agenți de securitate

DIRECTOR,
ANGELESCU MIHAI

INSPECTOR R.U.S.,
MARIN NICOLETA



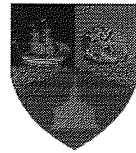

ROMÂNIA
JUDEȚUL CONSTANȚA
CONSILIUL JUDEȚEAN

HOTĂRÂREA Nr. 15
privind aprobarea Bugetului de venituri și cheltuieli pe anul 2024
pentru Direcția de Pază a Județului Constanța

Consiliul Județean Constanța, întrunit în ședința extraordinară din data de 08.02.2024 având în vedere:

- Proiectul de hotărâre nr.15/01.02.2024 și Referatul de aprobare nr. 3462 din 01.02.2024 al Președintelui Consiliului Județean Constanța în calitatea sa de inițiator;
- Raportul de specialitate nr. 3522/01.02.2024 al Direcției Generale Economico – Financiare;
- Avizul Comisiei de Buget-Finanțe ;
- Adresa nr.276/30.01.2024 a Direcției de Pază a Județului Constanța înregistrată la Consiliul Județean Constanța sub nr.3426/01.02.2024 și Raportul de fundamentare nr.253/26.01.2024;
- Prevederile Legii nr. 421 din 28 decembrie 2023 a bugetului de stat pe anul 2024;
- Prevederile art.7 alin.13 din Legea nr.52/2003 privind transparența decizională în administrația publică;
- Prevederile Legii nr.24/2000 privind normele de tehnică legislativă pentru elaborarea actelor normative, cu modificările și completările ulterioare;
- Prevederile art.19 alin.(1), art.58 alin. 1, lit.b) și ale art.67 lit.c) din Legea nr.273/2006 privind finanțele publice locale, republicată cu modificările și completările ulterioare;

În temeiul prevederilor art.173 alin.(1), lit. d), art 139 alin. (3) lit.a) și art.196 alin.(1) lit. a) din O.U.G. nr.57/2019 privind Codul administrativ, cu modificările și completările ulterioare

HOTĂRĂȘTE:

Art.1. Se aprobă Bugetul de venituri și cheltuieli pe anul 2024 pentru Direcția de Pază a Județului Constanța în sumă de 24.444.000 lei la venituri și respectiv suma de 24.444.000 lei la cheltuieli, conform anexei, ce face parte integrantă din prezenta hotărâre.

Art.2. Aprobarea utilizării excedentului aferent anului 2023, în valoare de 1803301,34 lei pentru acoperirea golurilor de casă în anul 2024.

Art. 3. Secretarul General al Județului, prin grija Direcției Generale de Administrație Publică și Juridică, va comunica prezenta hotărâre Prefectului Județului Constanta, Direcției Generale Economico - Financiare și Direcției de Pază a Județului Constanța în vederea ducerii la îndeplinire, precum și Biroului Informatica pentru informare în Monitorul Oficial Local.

Prezenta hotărâre a fost adoptată cu un număr de 30 voturi pentru, - voturi împotrivă și 2 abțineri

PREȘEDINTE,

Mihai Lupu

Contrasemnează:

SECRETAR GENERAL AL JUDEȚULUI,

Nesrin Geafar

ROMANIA

JUDEȚUL: CONSTANȚA

UNITATEA: DIRECTIA DE PAZAA JUDEȚULUI CONSTANTA - CIF: 5639774

ANEXA NR. 1 LA HOTARAREA CJC NR.

15 / 08.02.2024

BUGETUL INSTITUTIILOR PUBLICE SI ACTIVITATILOR FINANTATE INTEGRAL SAU PARTIAL DIN VENITURI PROPRII pe anul 2024

- initial -

Lei

Nr. Crt.	Denumirea indicatorilor	Cod indicator	Buget 2024					Estimari			
			PREVEDERI ANUALE		PREVEDERI TRIMESTRIALE				2025	2026	2027
			TOTAL	din care cred. bug. destinate stingerii plăților restante	Trim I	Trim II	Trim III	Trim IV			
1	TOTAL VENITURI (cod 00.02+00.15+00.17+45.10+46.10+48.10)	00.01	24.444.000	0	6.311.000	6.136.200	6.013.950	5.982.850	26.518.080	27.844.000	29.236.2
2	I. VENITURI CURENTE (cod 00.03+00.12)	00.02	24.444.000	0	6.311.000	6.136.200	6.013.950	5.982.850	26.518.080	27.844.000	29.236.2
11	C. VENITURI NEFISCALE (cod 00.13+00.14)	00.12	24.444.000	0	6.311.000	6.136.200	6.013.950	5.982.850	26.518.080	27.844.000	29.236.2
24	C2. VANZARI DE BUNURI SI SERVICII (cod 33.10+34.10+35.10+36.10+37.10)	00.14	24.444.000	0	6.311.000	6.136.200	6.013.950	5.982.850	26.518.080	27.844.000	29.236.2
25	Venituri din prestari de servicii si alte activitati (cod 33.10.05+33.10.08+33.10.13+33.10.14+33.10.16+33.10.17+33.10.19+33.10.21+33.10.50)	33.10	24.419.000	0	6.304.750	6.129.950	6.007.700	5.976.600	26.482.080	27.816.700	29.207.5
28	Venituri din prestari de servicii	33.10.08	24.419.000	0	6.304.750	6.129.950	6.007.700	5.976.600	26.482.080	27.816.700	29.207.5
47	Diverse venituri (cod 36.10.25+36.10.50)	36.10	25.000	0	6.250	6.250	6.250	6.250	25.990	27.300	28.6
53	Alte venituri	36.10.50	25.000	0	6.250	6.250	6.250	6.250	25.990	27.300	28.6
267	TOTAL CHELTUIELI (cod 50.10+59.10+63.10+69.10+79.10)	01	20.867.690	0	6.311.000	6.136.200	6.013.950	5.982.850	26.518.080	27.844.000	29.236.2
268	CHELTUIELI CURENTE (cod 10+20+30+40+50+51+55+57+59)	10	20.867.690	0	6.311.000	6.136.200	6.013.950	5.982.850	26.518.080	27.844.000	29.236.2
269	TITLUL I CHELTUIELI DE PERSONAL (cod 10.01 la 10.03)	10.01	19.800.590	0	4.950.150	4.950.150	4.950.150	4.950.140	20.877.230	21.796.840	22.697.7
270	Cheltuieli salariale in bani	10.01.01	16.662.600	0	4.165.650	4.165.650	4.165.650	4.165.650	17.595.500	18.350.340	19.077.8
271	Salarii de baza	10.01.05	1.296.300	0	246.760	349.850	349.850	349.840	1.445.480	1.517.750	1.593.6
272	Sporii pentru conditii de munca	10.01.06	103.090	0	103.090	0	0	0	0	0	0
273	Alte sporuri	10.01.17	1.486.600	0	372.150	372.150	372.150	372.150	1.535.000	1.611.700	1.692.3
274	Indemnizații de hrană	10.01.30	250.000	0	62.500	62.500	62.500	62.500	301.250	317.050	333.9
275	Alte drepturi salariale in bani	10.02	627.200	0	156.800	156.800	156.800	156.800	644.800	707.200	713.6
276	Cheltuieli salariale in natura (cod 10.02.01 la 10.02.06+10.02.30)	10.02.06	627.200	0	156.800	156.800	156.800	156.800	644.800	707.200	713.6
277	Vouchere de vacanță	10.03	439.900	0	109.980	109.980	109.970	109.970	482.980	483.300	503.1
278	Contribuții (cod 10.03.01 la 10.03.06)	10.03.07	439.900	0	109.980	109.980	109.970	109.970	482.980	483.300	503.1
279	Contribuția asiguratorie pentru munca	20	2.948.310	0	937.070	762.270	640.030	608.940	3.867.810	4.158.120	4.588.2
280	TITLUL II BUNURI SI SERVICII (cod 20.01 la 20.06+20.09 la 20.16+20.18 la 20.27+20.30)	20.01	1.120.400	0	404.520	240.420	217.980	257.480	1.439.430	1.574.040	1.859.6
281	Bunuri si servicii	20.01.01	20.000	0	5.000	5.000	5.000	5.000	21.000	22.050	23.1
282	Furnituri de birou	20.01.02	14.000	0	3.500	3.500	3.500	3.500	14.700	15.430	16.2
283	Materiale pentru curatenie	20.01.03	190.000	0	80.000	60.000	30.000	20.000	210.000	220.500	231.5
284	Incalzit, iluminat si forta motrice	20.01.04	15.000	0	3.750	3.750	3.750	3.750	15.750	16.540	17.3
285	Apa, canal si salubritate										

Nr. Crt.	Denumirea indicatorilor	Cod indicator	Buget 2024										Estimari		
			PREVEDERI ANUALE			PREVEDERI TRIMESTRIALE							2025	2026	2027
			TOTAL	din care cred. bug. destinate stingerii plășilor restante	Trim I	Trim II	Trim III	Trim IV	2024	2025	2026	2027			
286	Carburanți și lubrifianti	20.01.05	214.200	0	53.550	53.550	53.550	53.550	53.550	53.550	53.550	247.400	259.770	272.770	
287	Piese de schimb	20.01.06	10.000	0	2.500	2.500	2.500	2.500	2.500	2.500	2.500	10.500	11.020	11.500	
288	Posta, telecomunicatii, radio, tv, internet	20.01.08	60.000	0	15.000	15.000	15.000	15.000	15.000	15.000	15.000	63.000	66.150	69.400	
289	Materiale și prestări de servicii cu caracter funcțional	20.01.09	170.000	0	57.500	37.500	37.500	37.500	37.500	37.500	37.500	210.000	220.500	231.500	
290	Alte bunuri și servicii pentru întreținere și funcționare	20.01.30	427.200	0	183.720	59.620	67.180	67.180	67.180	67.180	67.180	647.080	742.080	986.100	
291	Reparatii curente	20.02	803.000	0	208.250	208.250	208.250	208.250	208.250	208.250	208.250	1.180.770	1.239.810	1.304.800	
292	Bunuri de natura obiectelor de inventar (cod 20.05.01+20.05.03+20.05.30)	20.05	388.650	0	136.750	120.100	120.100	120.100	120.100	120.100	120.100	511.410	541.980	574.000	
293	Uniforme și echipament	20.05.01	321.300	0	90.000	110.000	110.000	110.000	110.000	110.000	110.000	337.360	354.230	371.900	
294	Alte obiecte de inventar	20.05.30	67.350	0	46.750	10.100	10.100	10.100	10.100	10.100	10.100	174.050	187.750	202.100	
295	Depasari, detasari, transferari (cod 20.06.01+20.06.02)	20.06	16.000	0	2.500	4.500	4.500	4.500	4.500	4.500	4.500	16.800	17.940	18.500	
296	Depasari interne, detașări, transferari	20.06.01	16.000	0	2.500	4.500	4.500	4.500	4.500	4.500	4.500	16.800	17.940	18.500	
297	Carti, publicatii și materiale documentare	20.11	3.000	0	750	750	750	750	750	750	750	3.150	3.300	3.400	
298	Consultanta și experienta	20.12	40.000	0	10.000	10.000	10.000	10.000	10.000	10.000	10.000	60.000	60.000	60.000	
299	Pregatire profesionala	20.13	141.150	0	48.750	69.900	69.900	69.900	69.900	69.900	69.900	181.460	205.940	209.800	
300	Protectia muncii	20.14	59.400	0	14.850	14.850	14.850	14.850	14.850	14.850	14.850	70.950	84.000	97.200	
301	Cheltuieli judiciare și extrajudiciare derivate din actiuni în reprezentarea intereselor statului, potrivit dispozitiilor legale	20.25	30.000	0	15.000	5.000	5.000	5.000	5.000	5.000	5.000	40.000	50.000	60.000	
302	Alte cheltuieli (cod 20.30.01 la 20.30.04+20.30.06+20.30.07+20.30.09+20.30.30)	20.30	346.710	0	95.700	88.500	88.500	88.500	88.500	88.500	88.500	363.840	381.810	400.600	
303	Prime de asigurare non-viata	20.30.03	25.000	0	10.000	10.000	10.000	10.000	10.000	10.000	10.000	26.250	27.560	28.900	
304	Chiri	20.30.04	14.000	0	3.500	3.500	3.500	3.500	3.500	3.500	3.500	14.500	15.000	15.500	
305	Alte cheltuieli cu bunuri și servicii	20.30.30	307.710	0	82.200	75.000	75.000	75.000	75.000	75.000	75.000	323.090	339.250	356.200	
306	TITLUL XI ALTE CHELTUIELI (cod 59.01+59.02+59.11+59.12+59.15+59.17+59.22+59.25+59.30+59.35+59.38+59.40+59.41+59.42)	59	628.000	0	157.000	157.000	157.000	157.000	157.000	157.000	157.000	665.280	698.540	733.400	
307	Sume alocate persoanelor cu handicap neincadrate	59.40	628.000	0	157.000	157.000	157.000	157.000	157.000	157.000	157.000	665.280	698.540	733.400	
411	Partea a V-a ACTIUNI ECONOMICE (cod 80.10+83.10+84.10+86.10+87.10)	79.10	24.444.000	0	6.311.000	6.136.200	6.136.200	6.136.200	6.136.200	6.136.200	6.136.200	26.518.080	27.844.000	29.236.200	
412	Actiuni generale economice, comerciale și de munca (cod 80.10.01)	80.10	24.444.000	0	6.311.000	6.136.200	6.136.200	6.136.200	6.136.200	6.136.200	6.136.200	26.518.080	27.844.000	29.236.200	
413	CHELTUIELI CURENTE (cod 10+20+30+40+50+51+55+56+57+59)	01	24.444.000	0	6.311.000	6.136.200	6.136.200	6.136.200	6.136.200	6.136.200	6.136.200	26.518.080	27.844.000	29.236.200	
414	TITLUL I CHELTUIELI DE PERSONAL (cod 10.01 la 10.03)	10	20.867.690	0	5.216.930	5.216.930	5.216.930	5.216.930	5.216.930	5.216.930	5.216.930	21.984.990	22.987.340	23.914.500	
415	Cheltuieli salariale în bani	10.01	19.800.590	0	4.950.150	4.950.150	4.950.150	4.950.150	4.950.150	4.950.150	4.950.150	20.877.230	21.796.840	22.697.700	
416	Salarii de baza	10.01.01	16.662.800	0	4.165.650	4.165.650	4.165.650	4.165.650	4.165.650	4.165.650	4.165.650	17.595.500	18.350.340	19.077.800	
417	Sporuri pentru conditii de munca	10.01.05	1.296.300	0	246.780	349.850	349.850	349.850	349.850	349.850	349.850	1.445.480	1.517.750	1.593.600	
418	Alte sporuri	10.01.06	103.090	0	103.090	0	0	0	0	0	0	0	0	0	0
419	Indemnizatii de hrană	10.01.17	1.488.600	0	372.150	372.150	372.150	372.150	372.150	372.150	372.150	1.535.000	1.611.700	1.692.300	
420	Alte drepturi salariale în bani	10.01.30	250.000	0	62.500	62.500	62.500	62.500	62.500	62.500	62.500	301.250	317.050	333.900	
421	Cheltuieli salariale în natura (cod 10.02.01 la 10.02.06+10.02.30)	10.02	627.200	0	156.800	156.800	156.800	156.800	156.800	156.800	156.800	644.800	707.200	713.600	

Nr. Crt.	Denumirea indicatorilor	Cod indicator	Bucget 2024					Estimari				
			PREVEDERI ANUALE		PREVEDERI TRIMESTRIALE							
			TOTAL	din care cred. bug. destinate stingerii plășilor restante	Trim I	Trim II	Trim III	Trim IV	2025	2026	2027	
422	Vouchere de vacanță	10.02.06	627.200	0	156.800	156.800	156.800	156.800	156.800	644.800	707.200	713.60
423	Contribuții (cod 10.03.01 la 10.03.06)	10.03	439.900	0	109.980	109.980	109.970	109.970	109.970	462.960	483.300	503.18
424	Contribuția asiguratorie pentru munca	10.03.07	439.900	0	109.980	109.980	109.970	109.970	109.970	462.960	483.300	503.18
425	TITLUL II BUNURI SI SERVICII (cod 20.01 la 20.06+20.09 la 20.16+20.18 la 20.27+20.30)	20	2.948.310	0	937.070	762.270	640.030	608.940	608.940	3.867.810	4.158.120	4.588.20
426	Bunuri si servicii	20.01	1.120.400	0	404.520	240.420	217.980	257.480	257.480	1.439.430	1.574.040	1.859.67
427	Furnituri de birou	20.01.01	20.000	0	5.000	5.000	5.000	5.000	5.000	21.000	22.050	23.15
428	Materialie pentru curatenie	20.01.02	14.000	0	3.500	3.500	3.500	3.500	3.500	14.700	15.430	16.21
429	Incalziti, iluminat si forta motrica	20.01.03	190.000	0	80.000	60.000	30.000	20.000	20.000	210.000	220.500	231.53
430	Apa, canal si salubritate	20.01.04	15.000	0	3.750	3.750	3.750	3.750	3.750	15.750	16.540	17.36
431	Carburanti si lubrifianti	20.01.05	214.200	0	53.550	53.550	53.550	53.550	53.550	247.400	259.770	272.76
432	Piese de schimb	20.01.06	10.000	0	2.500	2.500	2.500	2.500	2.500	10.500	11.020	11.58
433	Posta, telecomunicatii, radio, tv, internet	20.01.08	60.000	0	15.000	15.000	15.000	15.000	15.000	63.000	66.150	69.46
434	Materialie si prestari de servicii cu caracter functional	20.01.09	170.000	0	57.500	37.500	37.500	37.500	37.500	210.000	220.500	231.52
435	Alte bunuri si servicii pentru intretinere si functionare	20.01.30	427.200	0	183.720	59.620	67.180	116.680	116.680	647.080	742.080	986.10
436	Reparatii curente	20.02	803.000	0	208.250	208.250	208.250	178.250	178.250	1.180.770	1.238.810	1.304.80
437	Bunuri de natura obiectelor de inventar (cod 20.05.01+20.05.03+20.05.30)	20.05	388.650	0	136.750	120.100	75.200	56.600	56.600	511.410	541.980	574.08
438	Uniforme si echipament	20.05.01	321.300	0	90.000	110.000	70.000	51.300	51.300	337.360	354.230	371.94
439	Alte obiecte de inventar	20.05.30	67.350	0	46.750	10.100	5.200	5.300	5.300	174.050	187.750	202.14
440	Deplasari, deplasari, transferari (cod 20.06.01+20.06.02)	20.06	16.000	0	2.500	4.500	4.500	4.500	4.500	16.800	17.640	18.52
441	Deplasari interne, delegatii, transferari	20.06.01	16.000	0	2.500	4.500	4.500	4.500	4.500	16.800	17.640	18.52
442	Carti, publicatii si materiale documentare	20.11	3.000	0	750	750	750	750	750	3.150	3.300	3.47
443	Consultanta si expertiza	20.12	40.000	0	10.000	10.000	10.000	10.000	10.000	60.000	60.000	60.00
444	Pregatire profesionala	20.13	141.150	0	48.750	69.900	22.500	0	0	161.460	205.940	209.81
445	Protectia muncii	20.14	59.400	0	14.850	14.850	14.850	14.850	14.850	70.950	84.000	97.20
446	Cheltuieli judiciare si extrajudiciare derivate din actiuni in reprezentarea intereselor statului, potrivit dispozitiilor legale	20.25	30.000	0	15.000	5.000	5.000	5.000	5.000	40.000	50.000	60.00
447	Alte cheltuieli (cod 20.30.01 la 20.30.04+20.30.06+20.30.07+20.30.09+20.30.30)	20.30	346.710	0	95.700	88.500	81.000	81.510	81.510	363.840	381.810	400.68
448	Prime de asigurare non-viata	20.30.03	25.000	0	10.000	10.000	2.500	2.500	2.500	26.250	27.560	28.94
449	Chirii	20.30.04	14.000	0	3.500	3.500	3.500	3.500	3.500	14.500	15.000	15.50
450	Alte cheltuieli cu bunuri si servicii	20.30.30	307.710	0	82.200	75.000	75.000	75.510	75.510	323.090	339.250	356.21
451	TITLUL XI ALTE CHELTUIELI (cod 59.01+59.02+59.11+59.12+59.15+59.17+59.22+59.25+59.30+59.35+59.38+59.40+59.41+59.42)	59	628.000	0	157.000	157.000	157.000	157.000	157.000	665.280	698.540	733.47
452	Sume aferente persoanelor cu handicap neincadrate	59.40	628.000	0	157.000	157.000	157.000	157.000	157.000	665.280	698.540	733.47
454	Actiuni generale economice si comerciale (cod 80.10.01.30)	80.10.01	24.444.000	0	6.311.000	6.136.200	6.013.950	5.982.850	5.982.850	26.518.080	27.844.000	29.236.20
455	Alte cheltuieli pentru actiuni generale economice si comerciale	80.10.01.30	24.444.000	0	6.311.000	6.136.200	6.013.950	5.982.850	5.982.850	26.518.080	27.844.000	29.236.20

BUGETUL INSTITUTIILOR PUBLICE SI ACTIVITATILOR FINANTATE INTEGRAL SAU PARTIAL DIN VENITURI PROPRII - INITIAL pe anul 2024 - Sectiunea Functionare

Lei

Nr. Crt.	Denumirea indicatorilor	Cod indicator	Buget 2024				Estimari				
			PREVEDERI ANUALE		PREVEDERI TRIMESTRIALE						
			TOTAL	din care cred. bug. destinate stingerii platilor restante	Trim I	Trim II	Trim III	Trim IV	2025	2026	2027
1	VENITURILE SECTIUNII DE FUNCTIONARE - TOTAL	00.01	24.444.000	0	6.311.000	6.136.200	6.013.950	5.982.850	26.518.080	27.844.000	29.236.20
2	I. VENITURI CURENTE (cod 00.03+00.12)	00.02	24.444.000	0	6.311.000	6.136.200	6.013.950	5.982.850	26.518.080	27.844.000	29.236.20
11	C. VENITURI NEFISCALE (cod 00.13+00.14)	00.12	24.444.000	0	6.311.000	6.136.200	6.013.950	5.982.850	26.518.080	27.844.000	29.236.20
24	C2. VANZARI DE BUNURI SI SERVICII (cod 33.10+34.10+35.10+36.10+37.10)	00.14	24.444.000	0	6.311.000	6.136.200	6.013.950	5.982.850	26.518.080	27.844.000	29.236.20
25	Venituri din prestari de servicii si alte activitati (cod 33.10.05+33.10.08+33.10.13+33.10.14+33.10.16+33.10.17+33.10.19+33.10.21+33.10.50)	33.10	24.419.000	0	6.304.750	6.129.950	6.007.700	5.976.600	26.492.090	27.816.700	29.207.50
28	Venituri din prestari de servicii	33.10.08	24.419.000	0	6.304.750	6.129.950	6.007.700	5.976.600	26.492.090	27.816.700	29.207.50
47	Diverse venituri (cod 36.10.25+36.10.50)	36.10	25.000	0	6.250	6.250	6.250	6.250	25.990	27.300	28.60
52	Alte venituri	36.10.50	25.000	0	6.250	6.250	6.250	6.250	25.990	27.300	28.60
95	CHELTUIELILE SECTIUNII DE FUNCTIONARE	49.10	24.444.000	0	6.311.000	6.136.200	6.013.950	5.982.850	26.518.080	27.844.000	29.236.20
96	CHELTUIELI CURENTE (cod 10+20+30+40+50+51+55+56+57+59)	01	24.444.000	0	6.311.000	6.136.200	6.013.950	5.982.850	26.518.080	27.844.000	29.236.20
97	TITLUL I CHELTUIELI DE PERSONAL (cod 10.01 la 10.03)	10	20.867.690	0	5.216.930	5.216.930	5.216.930	5.216.930	21.984.990	22.987.340	23.914.50
98	Cheltuieli salariale in bani	10.01	19.800.590	0	4.950.150	4.950.150	4.950.150	4.950.150	20.877.230	21.796.840	22.697.70
99	Salarii de baza	10.01.01	16.662.600	0	4.165.650	4.165.650	4.165.650	4.165.650	17.995.500	18.350.340	19.077.80
103	Sporuri pentru conditii de munca	10.01.05	1.296.300	0	246.760	349.850	349.850	349.850	1.445.480	1.517.750	1.583.60
104	Alte sporuri	10.01.06	103.090	0	103.090	0	0	0	0	0	0
115	Indemnizatii de hrană	10.01.17	1.488.600	0	372.150	372.150	372.150	372.150	1.535.000	1.611.700	1.692.30
117	Alte drepturi salariale in bani	10.01.30	250.000	0	62.500	62.500	62.500	62.500	301.250	317.050	333.90
118	Cheltuieli salariale in natura (cod 10.02.01 la 10.02.06+10.02.30)	10.02	627.200	0	156.800	156.800	156.800	156.800	644.800	707.200	713.60
124	Vouchere de vacanță	10.02.06	627.200	0	156.800	156.800	156.800	156.800	644.800	707.200	713.60
126	Contributii (cod 10.03.01 la 10.03.06)	10.03	439.900	0	109.980	109.980	109.970	109.970	462.960	483.300	503.10
133	Contributia asiguratorie pentru munca	10.03.07	439.900	0	109.980	109.980	109.970	109.970	462.960	483.300	503.10
135	TITLUL II BUNURI SI SERVICII (cod 20.01 la 20.06+20.09 la 20.16+20.18 la 20.27+20.30)	20	2.948.310	0	937.070	762.270	640.030	608.940	3.867.810	4.158.120	4.588.20
136	Bunuri si servicii	20.01	1.120.400	0	404.520	240.420	217.980	257.480	1.439.430	1.574.040	1.859.60
137	Furnituri de birou	20.01.01	20.000	0	5.000	5.000	5.000	5.000	21.000	22.050	23.10
138	Materiale pentru curatenie	20.01.02	14.000	0	3.500	3.500	3.500	3.500	14.700	15.430	16.20
139	Incalzit, iluminat si forta motrica	20.01.03	190.000	0	80.000	60.000	30.000	20.000	210.000	220.900	231.50
140	Apa, canal si salubritate	20.01.04	15.000	0	3.750	3.750	3.750	3.750	15.750	16.540	17.30
141	Carburanti si lubrifianti	20.01.05	214.200	0	53.550	53.550	53.550	53.550	247.400	259.770	272.70
142	Piese de schimb	20.01.06	10.000	0	2.500	2.500	2.500	2.500	10.500	11.020	11.50
144	Posta, telecomunicatii, radio, tv, internet	20.01.08	60.000	0	15.000	15.000	15.000	15.000	63.000	66.150	69.40
145	Materiale si prestari de servicii cu caracter functional	20.01.09	170.000	0	57.500	37.500	37.500	37.500	210.000	220.900	231.50
146	Alte bunuri si servicii pentru intretinere si functionare	20.01.30	427.200	0	183.720	59.620	67.180	116.680	647.080	742.080	986.10

Nr. Cr.	Denumirea indicatorilor	Cod indicator	Buget 2024												Estimari		
			PREVEDERI ANUALE		PREVEDERI TRIMESTRIALE						2025	2026	2027				
			TOTAL	din care cred. bug. destinate stingerii plăților restante	Trim I	Trim II	Trim III	Trim IV									
147	Reparatii curente	20.02	803.000	0	208.250	208.250	208.250	178.250	1.180.770	1.239.810	1.304.80						
156	Bunuri de natura obiectelor de inventar (cod 20.05.01+20.05.03+20.05.30)	20.05	388.850	0	136.750	120.100	75.200	56.800	511.410	541.980	574.06						
157	Uniforme si echipament	20.05.01	321.300	0	90.000	110.000	70.000	51.300	337.360	354.230	371.94						
159	Alte obiecte de inventar	20.05.30	67.350	0	46.750	10.100	5.200	5.300	174.050	187.750	202.14						
160	Deplasari, delasari, transferari (cod 20.06.01+20.06.02)	20.06	16.000	0	2.500	4.500	4.500	4.500	16.800	17.640	18.52						
161	Deplasari interne, detasari, transferari	20.06.01	16.000	0	2.500	4.500	4.500	4.500	16.800	17.640	18.52						
165	Carti, publicatii si materiale documentare	20.11	3.000	0	750	750	750	750	3.150	3.300	3.47						
166	Consultanta si expertiza	20.12	40.000	0	10.000	10.000	10.000	10.000	60.000	60.000	60.00						
167	Pregatire profesionala	20.13	141.150	0	48.750	69.900	22.500	0	181.460	205.540	209.81						
168	Protectia muncii	20.14	59.400	0	14.850	14.850	14.850	14.850	70.950	84.000	97.20						
181	Cheltuieli judiciare si extrajudiciare derivate din actiuni in reprezentarea intereselor statului, potrivit dispozitiilor legale	20.25	30.000	0	15.000	5.000	5.000	5.000	40.000	50.000	60.00						
185	Alte cheltuieli (cod 20.30.01 la 20.30.04+20.30.06+20.30.07+20.30.09+20.30.30)	20.30	346.710	0	96.700	88.500	81.000	81.510	363.840	381.810	400.65						
188	Prime de asigurare non-vieta	20.30.03	25.000	0	10.000	10.000	2.500	2.500	26.250	27.560	28.94						
189	Chirii	20.30.04	14.000	0	3.500	3.500	3.500	3.500	14.500	15.000	15.50						
193	Alte cheltuieli cu bunuri si servicii	20.30.30	307.710	0	82.200	75.000	75.000	75.510	323.090	339.250	356.21						
281	TITLUL XI ALTE CHELTUIELI (cod 59.01+59.02+59.11+59.12+59.15+59.17+59.22+59.25+59.30+59.35+59.38+59.40+59.41+59.42)	59	628.000	0	157.000	157.000	157.000	157.000	665.280	698.540	733.47						
297	Sume aferente persoanelor cu handicap neincadrate	59.40	628.000	0	157.000	157.000	157.000	157.000	665.280	698.540	733.47						
2707	Partea a V-a ACTIUNI ECONOMICE (cod 80.10+83.10+84.10+86.10+87.10)	78.10	24.444.000	0	6.311.000	6.136.200	6.013.950	5.982.850	26.518.080	27.844.000	29.236.20						
2708	Actiuni generale economice, comerciale si de munca (cod 80.10.01)	80.10	24.444.000	0	6.311.000	6.136.200	6.013.950	5.982.850	26.518.080	27.844.000	29.236.20						
2709	CHELTUIELI CURENTE (cod 10+20+30+40+50+51+53+56+57+59)	01	24.444.000	0	6.311.000	6.136.200	6.013.950	5.982.850	26.518.080	27.844.000	29.236.20						
2710	TITLUL I CHELTUIELI DE PERSONAL (cod 10.01 la 10.03)	10	20.887.690	0	5.216.930	5.216.930	5.216.920	5.216.910	21.984.990	22.987.340	23.914.53						
2711	Cheltuieli salariale in bani	10.01	19.800.590	0	4.950.150	4.950.150	4.950.150	4.950.140	20.877.230	21.796.840	22.687.75						
2712	Salarii de baza	10.01.01	16.662.600	0	4.165.650	4.165.650	4.165.650	4.165.650	17.595.500	18.350.340	19.077.81						
2716	Sporuri pentru concedii de munca	10.01.05	1.296.300	0	246.760	349.850	349.850	349.840	1.445.480	1.517.750	1.593.64						
2717	Alte sporuri	10.01.06	103.090	0	103.090	0	0	0	0	0	0						
2728	Indemnizatii de hrană	10.01.17	1.488.600	0	372.150	372.150	372.150	372.150	1.535.000	1.611.700	1.692.34						
2730	Alte drepturi salariale in bani	10.01.30	250.000	0	62.500	62.500	62.500	62.500	301.250	317.050	333.96						
2731	Cheltuieli salariale in natura (cod 10.02.01 la 10.02.06+10.02.30)	10.02	627.200	0	156.800	156.800	156.800	156.800	644.800	707.200	713.60						
2737	Vouchere de vacanță	10.02.06	627.200	0	156.800	156.800	156.800	156.800	644.800	707.200	713.60						
2739	Contributii (cod 10.03.01 la 10.03.06)	10.03	439.900	0	109.980	109.980	109.970	109.970	462.960	483.300	503.18						
2746	Contributia asiguratorie pentru munca	10.03.07	439.900	0	109.980	109.980	109.970	109.970	462.960	483.300	503.18						
2748	TITLUL II BUNURI SI SERVICII (cod 20.01 la 20.06+20.09 la 20.16+20.18 la 20.27+20.30)	20	2.948.310	0	937.070	762.270	640.030	608.940	3.867.810	4.158.120	4.588.20						
2749	Bunuri si servicii	20.01	1.120.400	0	404.520	240.420	217.980	257.480	1.439.430	1.574.040	1.859.67						

Nr. Crt.	Denumirea indicatorilor	Cod indicator	Buclet 2024				Estimari					
			PREVEDERI ANUALE		PREVEDERI TRIMESTRIALE				2025	2026	2027	
			TOTAL	din care cred. bug. destinate stingerei plătitor restante	Trim I	Trim II	Trim III	Trim IV				
2750	Furături de bani	20.01.01	20.000	0	5.000	5.000	5.000	5.000	5.000	21.000	22.000	23.11
2751	Materiale pentru curatenie	20.01.02	14.000	0	3.500	3.500	3.500	3.500	3.500	14.700	15.400	16.21
2752	Incalzit, iluminat si forta motrice	20.01.03	190.000	0	40.000	60.000	30.000	30.000	20.000	210.000	220.500	231.51
2753	Apa, caldura si salubritate	20.01.04	15.000	0	3.750	3.750	3.750	3.750	3.750	15.750	16.540	17.36
2754	Carburanti si lubrifianti	20.01.05	214.200	0	53.550	53.550	53.550	53.550	53.550	247.400	259.770	272.71
2755	Piese de schimb	20.01.06	10.000	0	2.500	2.500	2.500	2.500	2.500	10.500	11.020	11.36
2757	Posta, telecomunicatii, radio, tv, internet	20.01.08	60.000	0	15.000	15.000	15.000	15.000	15.000	63.000	66.150	69.46
2758	Materiale si prestari de servicii cu caracter functional	20.01.09	170.000	0	57.500	37.500	37.500	37.500	37.500	210.000	220.500	231.51
2759	Alte bunuri si servicii pentru intretinere si functionare	20.01.30	427.200	0	183.720	59.620	67.180	116.880	116.880	547.080	747.080	986.11
2760	Reparatii curente	20.02	803.000	0	208.250	208.250	208.250	208.250	178.250	1.180.770	1.239.870	1.304.81
2769	Bunuri de natura obiectelor de inventar (cod 20.05.01+20.05.03+20.05.30)	20.05	388.650	0	136.750	120.100	75.200	56.600	56.600	511.410	541.980	574.06
2770	Uniforme si echipament	20.05.01	321.300	0	90.000	110.000	70.000	51.300	51.300	337.350	354.230	371.04
2772	Alte obiecte de inventar	20.05.30	67.350	0	46.750	10.100	5.200	5.300	5.300	174.050	187.750	202.14
2773	Deplasari, delasari, transferari (cod 20.06.01+20.06.02)	20.06	16.000	0	2.500	4.500	4.500	4.500	4.500	16.800	17.640	18.52
2774	Deplasari interne, delegari, transferari	20.06.01	16.000	0	2.500	4.500	4.500	4.500	4.500	16.800	17.640	18.52
2778	Carti, publicatii si materiale documentare	20.11	3.000	0	750	750	750	750	750	3.150	3.300	3.47
2779	Consultanta si expertiza	20.12	40.000	0	10.000	10.000	10.000	10.000	10.000	60.000	60.000	60.00
2780	Pregatire profesionala	20.13	141.150	0	48.750	63.900	22.500	0	0	181.460	205.540	209.81
2781	Protectia muncii	20.14	59.400	0	14.850	14.850	14.850	14.850	14.850	70.950	84.000	97.21
2784	Cheltuieli judiciare si extrajudiciare derivate din actiuni in reprezentarea intereselor statului, potrivit dispozitiilor legale	20.25	30.000	0	15.000	5.000	5.000	5.000	5.000	40.000	50.000	60.00
2798	Alte cheltuieli (cod 20.30.01 la 20.30.04+20.30.06+20.30.07+20.30.09+20.30.30)	20.30	346.710	0	95.700	89.500	81.000	81.510	81.510	363.840	381.810	400.66
2801	Prime de asigurare non-uite	20.30.03	25.000	0	16.000	10.000	2.500	2.500	2.500	28.250	27.580	28.94
2802	Chirii	20.30.04	14.000	0	3.500	3.500	3.500	3.500	3.500	14.500	15.000	15.81
2806	Alte cheltuieli cu bunuri si servicii	20.30.30	307.710	0	82.200	75.000	75.000	75.510	75.510	323.090	339.250	355.21
2894	TITLUL XI ALTE CHELTUIELI (cod 59.01+59.02+59.11+59.12+59.15+59.17+59.22+59.25+59.30+59.35+59.38+59.40+59.41+59.42)	59	628.000	0	157.000	157.000	157.000	157.000	157.000	665.280	698.540	733.47
2910	Sume aferente persoanelor cu handicap neincadrate	59.40	628.000	0	157.000	157.000	157.000	157.000	157.000	665.280	698.540	733.47
2938	Actiuni generale economice si comerciale (cod 80.10.01.30)	80.10.01	24.444.000	0	6.311.000	6.136.200	6.013.950	5.982.850	5.982.850	26.518.080	27.844.000	29.236.21
2939	Alte cheltuieli privind activitatea generale economice si comerciale	80.10.01.30	24.444.000	0	6.311.000	6.136.200	6.013.950	5.982.850	5.982.850	26.518.080	27.844.000	29.236.21

Conducatorul compartimentului financiar-contabil, I

Conducatorul institutiei,

BUGETUL INSTITUTIILOR PUBLICE SI ACTIVITATILOR FINANTATE INTEGRAL SAU PARTIAL DIN VENITURI PROPRII - INITIAL pe anul 2024 - Sectiunea Dezvoltare

Lei

Nr. Crt.	Denumirea indicatorilor	Cod indicator	Buget 2024				Estimari				
			PREVEDERI ANUALE		PREVEDERI TRIMESTRIALE						
			TOTAL	din care cred. bug. destinate stingerii platilor restante	Trim I	Trim II	Trim III	Trim IV	2025	2026	2027
	Conducatorul institutiei,										

Conducatorul compartimentului financiar-contabil, /

ANEXA nr 3

Nr. crt.	Tipul și obiectul contractului de achiziție publică/ acordului-cadru	Cod CPV	Valoarea estimată a contractului de achiziție publică/ acordului-cadru (lei fără TVA)	Capitol bugetar	Articol bugetar	Sursa de finanțare	Procedura stabilită/ Instrumente specifice pentru derularea procesului de achiziție	Data (luna) estimată pentru încheierea procedurii	Data (luna) estimată pentru atribuirea contractului de achiziție publică/ acordului-cadru	Modalitatea de derulare a procedurii de atribuire (online/offline)	Persoana responsabilă cu aplicarea procedurii de atribuire
A - PRODUSE											
1.	Hârtie albă copiator A4	30197643-5	6840	80.01.30	20.01.01	Venituri proprii	Achiziție directă	ian	dec	Offline	Stefan Ionela
2.	Hârtie albă A3	30197643-5	150	80.01.30	20.01.01	Venituri proprii	Achiziție directă	ian	dec	Offline	Stefan Ionela
3.	Picuri mari 229x324 mm C4	30199230-1	198	80.01.30	20.01.01	Venituri proprii	Achiziție directă	ian	dec	Offline	Stefan Ionela
4.	Picuri medii 162x229mm C5	30199230-1	155	80.01.30	20.01.01	Venituri proprii	Achiziție directă	ian	dec	Offline	Stefan Ionela
5.	Picuri mici 114x162 mm C6	30199230-1	156	80.01.30	20.01.01	Venituri proprii	Achiziție directă	ian	dec	Offline	Stefan Ionela
6.	Biblioraf	30197210-1	580	80.01.30	20.01.01	Venituri proprii	Achiziție directă	ian	dec	Offline	Stefan Ionela
7.	Dosar carton cu sina Letiz	22852000-7	90	80.01.30	20.01.01	Venituri proprii	Achiziție directă	ian	dec	Offline	Stefan Ionela
8.	Dosar carton cu sina	22852000-7	800	80.01.30	20.01.01	Venituri proprii	Achiziție directă	ian	dec	Offline	Stefan Ionela
9.	Dosar plastic cu sira	22852000-7	625	80.01.30	20.01.01	Venituri proprii	Achiziție directă	ian	dec	Offline	Stefan Ionela
10.	Dosar simplu standard	22852000-7	200	80.01.30	20.01.01	Venituri proprii	Achiziție directă	ian	dec	Offline	Stefan Ionela
11.	Dosar de incipciat	22852000-7	300	80.01.30	20.01.01	Venituri proprii	Achiziție directă	ian	dec	Offline	Stefan Ionela
12.	Dosar carton pic	22852000-7	75	80.01.30	20.01.01	Venituri proprii	Achiziție directă	ian	dec	Offline	Stefan Ionela
13.	Mapa plastic cu clama mobila	30199500-5	240	80.01.30	20.01.01	Venituri proprii	Achiziție directă	ian	dec	Offline	Stefan Ionela
14.	Mapa plastic cu elastic	30191130-4	20	80.01.30	20.01.01	Venituri proprii	Achiziție directă	ian	dec	Offline	Stefan Ionela
15.	Clipboard dublu A4	30199500-5	198	80.01.30	20.01.01	Venituri proprii	Achiziție directă	ian	dec	Offline	Stefan Ionela
16.	Mapa prezentare style	30192000-1	52	80.01.30	20.01.01	Venituri proprii	Achiziție directă	ian	dec	Offline	Stefan Ionela
17.	Foil plastic	18939000-0	950	80.01.30	20.01.01	Venituri proprii	Achiziție directă	ian	dec	Offline	Stefan Ionela
18.	Geanta documente	30192100-2	65	80.01.30	20.01.01	Venituri proprii	Achiziție directă	ian	dec	Offline	Stefan Ionela
19.	Pix cu mina neagra	30192121-5	88	80.01.30	20.01.01	Venituri proprii	Achiziție directă	ian	dec	Offline	Stefan Ionela
20.	Pix cu mina albastra	30192121-5	780	80.01.30	20.01.01	Venituri proprii	Achiziție directă	ian	dec	Offline	Stefan Ionela
21.	Pix cu mina rosie	30192121-5	124	80.01.30	20.01.01	Venituri proprii	Achiziție directă	ian	dec	Offline	Stefan Ionela
22.	Marker negru permanent	30192125-3	310	80.01.30	20.01.01	Venituri proprii	Achiziție directă	ian	dec	Offline	Stefan Ionela
23.	Creon	30192130-1	111	80.01.30	20.01.01	Venituri proprii	Achiziție directă	ian	dec	Offline	Stefan Ionela
24.	Textmarker set colorat	30192125-3	210	80.01.30	20.01.01	Venituri proprii	Achiziție directă	ian	dec	Offline	Stefan Ionela
25.	Radiera	30192100-2	93	80.01.30	20.01.01	Venituri proprii	Achiziție directă	ian	dec	Offline	Stefan Ionela
26.	Ascutitoare	30192133-2	30	80.01.30	20.01.01	Venituri proprii	Achiziție directă	ian	dec	Offline	Stefan Ionela
27.	Notes autoadeziv 76x76	22816300-6	170	80.01.30	20.01.01	Venituri proprii	Achiziție directă	ian	dec	Offline	Stefan Ionela
28.	Index separator cu adeziv	22816300-6	220	80.01.30	20.01.01	Venituri proprii	Achiziție directă	ian	dec	Offline	Stefan Ionela
29.	Banda corectoare	30192910-3	260	80.01.30	20.01.01	Venituri proprii	Achiziție directă	ian	dec	Offline	Stefan Ionela
30.	Pasta corectoare	30192910-3	35	80.01.30	20.01.01	Venituri proprii	Achiziție directă	ian	dec	Offline	Stefan Ionela
31.	Pix corector	30192930-9	30	80.01.30	20.01.01	Venituri proprii	Achiziție directă	ian	dec	Offline	Stefan Ionela
32.	Agrafe birou 28 mm	30197220-4	153	80.01.30	20.01.01	Venituri proprii	Achiziție directă	ian	dec	Offline	Stefan Ionela
33.	Agrafe birou 38 mm	30197220-4	8	80.01.30	20.01.01	Venituri proprii	Achiziție directă	ian	dec	Offline	Stefan Ionela
34.	Agrafe birou 50mm	30197220-4	10	80.01.30	20.01.01	Venituri proprii	Achiziție directă	ian	dec	Offline	Stefan Ionela
35.	Capse 24/6	30197110-0	284	80.01.30	20.01.01	Venituri proprii	Achiziție directă	ian	dec	Offline	Stefan Ionela
36.	Capse 26/6	30197110-0	50	80.01.30	20.01.01	Venituri proprii	Achiziție directă	ian	dec	Offline	Stefan Ionela
37.	Lipici solid	30197700-8	204	80.01.30	20.01.01	Venituri proprii	Achiziție directă	ian	dec	Offline	Stefan Ionela
38.	Lipici lichid	30197700-8	16	80.01.30	20.01.01	Venituri proprii	Achiziție directă	ian	dec	Offline	Stefan Ionela
39.	Ghion siroie bunniac alba	39541140-9	222	80.01.30	20.01.01	Venituri proprii	Achiziție directă	ian	dec	Offline	Stefan Ionela
40.	Banda adezivva19mm	44424200-6	39	80.01.30	20.01.01	Venituri proprii	Achiziție directă	ian	dec	Offline	Stefan Ionela
41.	Banda adezivva48mm	44424200-6	78	80.01.30	20.01.01	Venituri proprii	Achiziție directă	ian	dec	Offline	Stefan Ionela
42.	Capsoator	30197320-5	105	80.01.30	20.01.01	Venituri proprii	Achiziție directă	ian	dec	Offline	Stefan Ionela
43.	Decapsator	30197320-2	95	80.01.30	20.01.01	Venituri proprii	Achiziție directă	ian	dec	Offline	Stefan Ionela
44.	Rota 30cm	39292500-0	50	80.01.30	20.01.01	Venituri proprii	Achiziție directă	ian	dec	Offline	Stefan Ionela
45.	Elastic bani	44425100-6	16	80.01.30	20.01.01	Venituri proprii	Achiziție directă	ian	dec	Offline	Stefan Ionela
46.	Creion mecanic	39241200-5	110	80.01.30	20.01.01	Venituri proprii	Achiziție directă	ian	dec	Offline	Stefan Ionela
47.	Pix cu gel mecanic	22852000-7	78	80.01.30	20.01.01	Venituri proprii	Achiziție directă	ian	dec	Offline	Stefan Ionela
48.	Cutter	30192121-5	64	80.01.30	20.01.01	Venituri proprii	Achiziție directă	ian	dec	Offline	Stefan Ionela
49.	Calet dictando 80 file	30199000-0	32	80.01.30	20.01.01	Venituri proprii	Achiziție directă	ian	dec	Offline	Stefan Ionela
50.	Calet matematica 80 file	30199000-0	32	80.01.30	20.01.01	Venituri proprii	Achiziție directă	ian	dec	Offline	Stefan Ionela
51.	Acc cu gamale	18452000-2	16	80.01.30	20.01.01	Venituri proprii	Achiziție directă	ian	dec	Offline	Stefan Ionela
52.	Tus negru stampila	22612000-3	100	80.01.30	20.01.01	Venituri proprii	Achiziție directă	ian	dec	Offline	Stefan Ionela
53.	Tus albastru stampila	22612000-3	100	80.01.30	20.01.01	Venituri proprii	Achiziție directă	ian	dec	Offline	Stefan Ionela

125.	SSD 500 GB	30237100-0	600	80.01.30	20.01.09	Venituri proprii	Achizitie directa	ian	dec	Stefan Ionela	Offline
126.	Batene 12 V	31430000-9	190	80.01.30	20.01.09	Venituri proprii	Achizitie directa	apr	dec	Stefan Ionela	Offline
127.	Curtus/toner Konika	30125110-5	340	80.01.30	20.01.09	Venituri proprii	Achizitie directa	apr	dec	Stefan Ionela	Offline
128.	Spray infant lactimogen	35220000-2	8000	80.01.30	20.01.09	Venituri proprii	Achizitie directa	ian	dec	Stefan Ionela	Offline
129.	Fuser Assembly	19500000-1	1000	80.01.30	20.01.09	Venituri proprii	Achizitie directa	ian	dec	Stefan Ionela	Offline
130.	Condica prezenta	22900000-9	160	80.01.30	20.01.30	Venituri proprii	Achizitie directa	ian	dec	Stefan Ionela	Offline
131.	Registru de control	42512510-6	1750	80.01.30	20.01.30	Venituri proprii	Achizitie directa	ian	dec	Stefan Ionela	Offline
132.	Registru raport de eveniment	42512510-6	900	80.01.30	20.01.30	Venituri proprii	Achizitie directa	ian	dec	Stefan Ionela	Offline
133.	Carnet foi de parcurs	22800000-8	80	80.01.30	20.01.30	Venituri proprii	Achizitie directa	ian	dec	Stefan Ionela	Offline
134.	Bon consum autocopiativ	22800000-8	260	80.01.30	20.01.30	Venituri proprii	Achizitie directa	ian	dec	Stefan Ionela	Offline
135.	NIR autocopiativ neplator TVA	22800000-8	84	80.01.30	20.01.30	Venituri proprii	Achizitie directa	ian	dec	Stefan Ionela	Offline
136.	Fise instruire SSM personalizate	22900000-9	900	80.01.30	20.01.30	Venituri proprii	Achizitie directa	ian	dec	Stefan Ionela	Offline
137.	Carti de vizita	30199730-6	400	80.01.30	20.01.30	Venituri proprii	Achizitie directa	ian	dec	Stefan Ionela	Offline
138.	Lanvard personalizat	35123400-6	1200	80.01.30	20.01.30	Venituri proprii	Achizitie directa	ian	dec	Stefan Ionela	Offline
139.	Legitimati TESA	22900000-9	900	80.01.30	20.01.30	Venituri proprii	Achizitie directa	ian	dec	Stefan Ionela	Offline
140.	Fise instruire PSI personalizate	22900000-9	100	80.01.30	20.01.30	Venituri proprii	Achizitie directa	ian	dec	Stefan Ionela	Offline
141.	Dispozitie casierie cu CFP	22800000-8	120	80.01.30	20.01.30	Venituri proprii	Achizitie directa	ian	dec	Stefan Ionela	Offline
142.	Registru casa autocopiativ	42512510-6	120	80.01.30	20.01.30	Venituri proprii	Achizitie directa	ian	dec	Stefan Ionela	Offline
143.	Registru control financiar preventiv	42512510-6	240	80.01.30	20.01.30	Venituri proprii	Achizitie directa	ian	dec	Stefan Ionela	Offline
144.	Registru dispozitii casierie personalizat	42512510-6	150	80.01.30	20.01.30	Venituri proprii	Achizitie directa	ian	dec	Stefan Ionela	Offline
145.	Chitantere personalizate autocopiativ	22458000-5	240	80.01.30	20.01.30	Venituri proprii	Achizitie directa	ian	dec	Stefan Ionela	Offline
146.	Liste inventar autocopiativ	22800000-8	150	80.01.30	20.01.30	Venituri proprii	Achizitie directa	ian	dec	Stefan Ionela	Offline
147.	Registru intrari/iesiri	42512510-6	150	80.01.30	20.01.30	Venituri proprii	Achizitie directa	ian	dec	Stefan Ionela	Offline
148.	Decont cheltuieli	22458000-5	60	80.01.30	20.01.30	Venituri proprii	Achizitie directa	ian	dec	Stefan Ionela	Offline
149.	Carnete de procese verbale	42512510-6	8000	80.01.30	20.01.30	Venituri proprii	Achizitie directa	ian	dec	Stefan Ionela	Offline
150.	Registru opn banca personalizat	42512510-6	150	80.01.30	20.01.30	Venituri proprii	Achizitie directa	ian	dec	Stefan Ionela	Offline
151.	Transformator 12 V si 5 A	31173000-9	210	80.01.30	20.01.30	Venituri proprii	Achizitie directa	ian	dec	Stefan Ionela	Offline
152.	Acces point	32418000-6	12000	80.01.30	20.01.30	Venituri proprii	Achizitie directa	ian	dec	Stefan Ionela	Offline
153.	Injecto POE 50	30237280-5	750	80.01.30	20.01.30	Venituri proprii	Achizitie directa	ian	dec	Stefan Ionela	Offline
154.	Banda delimitare	44424300-1	88	80.01.30	20.01.30	Venituri proprii	Achizitie directa	mai	dec	Stefan Ionela	Offline
155.	Apă minerală plăta 2 l	19812000-0	10800	80.01.30	20.01.30	Venituri proprii	Achizitie directa	mai	dec	Stefan Ionela	Offline
156.	Memorie 8 gb Kingston	30233100-2	170	80.01.30	20.01.30	Venituri proprii	Achizitie directa	aug	dec	Stefan Ionela	Offline
157.	Registru contracte munca cartonat	42512510-6	80	80.01.30	20.01.30	Venituri proprii	Achizitie directa	feb	dec	Stefan Ionela	Offline
158.	Accumulator 12V si 5 A	31434000-7	950	80.01.30	20.01.30	Venituri proprii	Achizitie directa	ian	dec	Stefan Ionela	Offline
159.	Registru evidenta acces persoane	42512510-6	1000	80.01.30	20.01.30	Venituri proprii	Achizitie directa	ian	dec	Stefan Ionela	Offline
160.	Ecuson cu snur	35153400-6	2000	80.01.30	20.01.30	Venituri proprii	Achizitie directa	ian	dec	Stefan Ionela	Offline
161.	Becuri 100 w	31531000-7	110	80.01.30	20.02	Venituri proprii	Achizitie directa	ian	dec	Stefan Ionela	Offline
162.	Tab Neon 60 cm	24111400-9	255	80.01.30	20.02	Venituri proprii	Achizitie directa	ian	dec	Stefan Ionela	Offline
163.	Tab Neon 120 cm	24111400-9	1075	80.01.30	20.02	Venituri proprii	Achizitie directa	ian	dec	Stefan Ionela	Offline
164.	Prelungitor 3 m	31224810-3	248	80.01.30	20.02	Venituri proprii	Achizitie directa	ian	dec	Stefan Ionela	Offline
165.	Prelungitor 10 m	31224810-3	1220	80.01.30	20.02	Venituri proprii	Achizitie directa	ian	dec	Stefan Ionela	Offline
166.	Corp neon 60 cm	24111400-9	780	80.01.30	20.02	Venituri proprii	Achizitie directa	ian	dec	Stefan Ionela	Offline
167.	Capac wc	33711640-5	360	80.01.30	20.02	Venituri proprii	Achizitie directa	ian	dec	Stefan Ionela	Offline
168.	Rezervor wc	44411750-6	800	80.01.30	20.02	Venituri proprii	Achizitie directa	ian	dec	Stefan Ionela	Offline
169.	Corp neon 120 cm	24111400-9	1800	80.01.30	20.02	Venituri proprii	Achizitie directa	ian	dec	Stefan Ionela	Offline
170.	Lacat usa	44521210-3	75	80.01.30	20.02	Venituri proprii	Achizitie directa	ian	dec	Stefan Ionela	Offline
171.	Baterie lavoar	44411750-6	600	80.01.30	20.02	Venituri proprii	Achizitie directa	ian	dec	Stefan Ionela	Offline
172.	Broasca usi	44520000-1	450	80.01.30	20.02	Venituri proprii	Achizitie directa	ian	dec	Stefan Ionela	Offline
173.	Buluc cu chei	44521000-8	210	80.01.30	20.02	Venituri proprii	Achizitie directa	ian	dec	Stefan Ionela	Offline
174.	Broasca dulap	44521140-1	40	80.01.30	20.02	Venituri proprii	Achizitie directa	ian	dec	Stefan Ionela	Offline
175.	Incutatoare dulap	44521140-4	40	80.01.30	20.02	Venituri proprii	Achizitie directa	ian	dec	Stefan Ionela	Offline
176.	Priza dubla	31224100-3	325	80.01.30	20.02	Venituri proprii	Achizitie directa	ian	dec	Stefan Ionela	Offline
177.	Prelungitor 5m	31224810-3	660	80.01.30	20.02	Venituri proprii	Achizitie directa	ian	dec	Stefan Ionela	Offline
178.	Triplu stecher	31224810-3	60	80.01.30	20.02	Venituri proprii	Achizitie directa	ian	dec	Stefan Ionela	Offline
179.	Priza simpla	31712118-0	140	80.01.30	20.02	Venituri proprii	Achizitie directa	ian	dec	Stefan Ionela	Offline
180.	Support hartie	39531000-3	200	80.01.30	20.02	Venituri proprii	Achizitie directa	ian	dec	Stefan Ionela	Offline
181.	Sapca	18143000-3	2400	80.01.30	20.05.01	Venituri proprii	Achizitie directa	ian	dec	Stefan Ionela	Offline
182.	Jacheta/Veston de vara	18200000-1	86670	80.01.30	20.05.01	Venituri proprii	Achizitie directa	ian	dec	Stefan Ionela	Offline
183.	Pantaloni	18234000-8	56019	80.01.30	20.05.01	Venituri proprii	Achizitie directa	ian	dec	Stefan Ionela	Offline
184.	Fes	18443300-9	18700	80.01.30	20.05.01	Venituri proprii	Achizitie directa	ian	dec	Stefan Ionela	Offline
185.	Jacheta de iarna	39561132-6	43050	80.01.30	20.05.01	Venituri proprii	Achizitie directa	ian	dec	Stefan Ionela	Offline
186.	Trcouri	18330000-1	51700	80.01.30	20.05.01	Venituri proprii	Achizitie directa	ian	dec	Stefan Ionela	Offline
187.	Bocanci (ghete)	18800000-7	17550	80.01.30	20.05.01	Venituri proprii	Achizitie directa	ian	dec	Stefan Ionela	Offline
188.	Rafturi metalice	31625300-6	1500	80.01.30	20.05.30	Venituri proprii	Achizitie directa	ian	dec	Stefan Ionela	Offline
189.	Carnere supraveghere	32323500-8	4500	80.01.30	20.05.30	Venituri proprii	Achizitie directa	mar	dec	Stefan Ionela	Offline
190.	DVR 16 canale	32323500-8	2100	80.01.30	20.05.30	Venituri proprii	Achizitie directa	mar	dec	Stefan Ionela	Offline
191.	Hard disk	32323500-8	650	80.01.30	20.05.30	Venituri proprii	Achizitie directa	mar	dec	Stefan Ionela	Offline

192.	Rack	32323500-8	1900	80.01.30	20.05.30	Venturi proprii	Achizitie directa	mar	dec	Offline	Stefan Ionela
193.	Stampila CPP	30192153-8	200	80.01.30	20.05.30	Venturi proprii	Achizitie directa	ian	dec	Offline	Stefan Ionela
194.	Sursa 12.4	32323500-8	1160	80.01.30	20.05.30	Venturi proprii	Achizitie directa	mar	dec	Offline	Stefan Ionela
195.	Aer conditionat 12000 BTU	39717200-3	12600	80.01.30	20.05.30	Venturi proprii	Achizitie directa	ian	dec	Offline	Stefan Ionela
196.	Aer conditionat portabil	39717200-3	2400	80.01.30	20.05.30	Venturi proprii	Achizitie directa	feb	dec	Offline	Stefan Ionela
197.	Centrala alarma	31625300-6	2100	80.01.30	20.05.30	Venturi proprii	Achizitie directa	mar	dec	Offline	Stefan Ionela
198.	Stabilizator tensiune	31161900-1	5225	80.01.30	20.05.30	Venturi proprii	Achizitie directa	ian	dec	Offline	Stefan Ionela
199.	Telefoane Nokia	32250000-0	2000	80.01.30	20.05.30	Venturi proprii	Achizitie directa	ian	dec	Offline	Stefan Ionela
200.	Senzor miscare pe cablu	31625300-6	3570	80.01.30	20.05.30	Venturi proprii	Achizitie directa	mar	dec	Offline	Stefan Ionela
201.	Tastatura	31625300-6	700	80.01.30	20.05.30	Venturi proprii	Achizitie directa	mar	dec	Offline	Stefan Ionela
202.	Modul wireless	31625300-6	285	80.01.30	20.05.30	Venturi proprii	Achizitie directa	mar	dec	Offline	Stefan Ionela
203.	Buton panca wireless	31625300-6	430	80.01.30	20.05.30	Venturi proprii	Achizitie directa	mar	dec	Offline	Stefan Ionela
204.	Sirena interior	31625300-6	200	80.01.30	20.05.30	Venturi proprii	Achizitie directa	mar	dec	Offline	Stefan Ionela
205.	Accumulator	31625300-6	400	80.01.30	20.05.30	Venturi proprii	Achizitie directa	ian	dec	Offline	Stefan Ionela
206.	Telefon fix	32250000-0	2100	80.01.30	20.05.30	Venturi proprii	Achizitie directa	mar	dec	Offline	Stefan Ionela
207.	Boiler	42161000-5	238	80.01.30	20.05.30	Venturi proprii	Achizitie directa	apr	dec	Offline	Stefan Ionela
208.	Scara cu 5 trepte	44423200-3	2100	80.01.30	20.05.30	Venturi proprii	Achizitie directa	mar	dec	Offline	Stefan Ionela
209.	Masina de curajat	39713430-6	792	80.01.30	20.05.30	Venturi proprii	Achizitie directa	apr	dec	Offline	Stefan Ionela
210.	Placite denumire incalzere	22458000-5	2100	80.01.30	20.05.30	Venturi proprii	Achizitie directa	mai	dec	Offline	Stefan Ionela
211.	Combina frigorifica	39711130-9	3900	80.01.30	20.05.30	Venturi proprii	Achizitie directa	mai	dec	Offline	Stefan Ionela
212.	Frigider minibar	39711130-9	1180	80.01.30	20.05.30	Venturi proprii	Achizitie directa	aug	dec	Offline	Stefan Ionela
213.	TP-Link switch	31214400-0	2100	80.01.30	20.05.30	Venturi proprii	Achizitie directa	mai	dec	Offline	Stefan Ionela
213.	Expresor automat	39711130-5	2100	80.01.30	20.05.30	Venturi proprii	Achizitie directa	mai	dec	Offline	Stefan Ionela
B. SERVICII											
1.	Serviciu de furnizare energie electrica	65310000-9	42.110,00	80.01.30	20.01.03	Venturi proprii	Achizitie directa	ian	dec	Offline	Stefan Ionela
2.	Servicii incalzire/apa calda	65000000-3	139.890,00	80.01.30	20.01.03	Venturi proprii	Achizitie directa	ian	dec	Offline	Stefan Ionela
3.	Servicii de colectare a deseurilor menajere	90511000-2	3.000,00	80.01.30	20.01.04	Venturi proprii	Achizitie directa	ian	dec	Offline	Stefan Ionela
4.	Servicii apa-canal	65110000-4	9.610,00	80.01.30	20.01.04	Venturi proprii	Achizitie directa	ian	dec	Offline	Stefan Ionela
5.	Servicii postale	64110000-0	1.200,00	80.01.30	20.01.08	Venturi proprii	Achizitie directa	ian	dec	Offline	Stefan Ionela
6.	Servicii de certificare a semnaturii electronice	79132100-9	4.000,00	80.01.30	20.01.08	Venturi proprii	Achizitie directa	ian	dec	Offline	Stefan Ionela
7.	Servicii de transport colete	60161000-4	300,00	80.01.30	20.01.08	Venturi proprii	Achizitie directa	ian	dec	Offline	Stefan Ionela
8.	Servicii de telefonie mobila	64212000-5	36.066,00	80.01.30	20.01.08	Venturi proprii	Achizitie directa	ian	dec	Offline	Stefan Ionela
9.	Serviciu internet 300 Mbps	72400000-4	2.500,00	80.01.30	20.01.08	Venturi proprii	Achizitie directa	ian	dec	Offline	Stefan Ionela
10.	Serviciu transport	60000000-8	1.200,00	80.01.30	20.01.08	Venturi proprii	Achizitie directa	ian	dec	Offline	Stefan Ionela
11.	Servicii de internet	72400000-4	3.600,00	80.01.30	20.01.09	Venturi proprii	Achizitie directa	ian	dec	Offline	Stefan Ionela
12.	Servicii suport tehnic informatic	72267000-2	31.200,00	80.01.30	20.01.09	Venturi proprii	Achizitie directa	ian	dec	Offline	Stefan Ionela
13.	Servicii servicii calculatoare	50311400-2	25.750,00	80.01.30	20.01.09	Venturi proprii	Achizitie directa	mar	dec	Offline	Stefan Ionela
14.	Serviciu mentenanta site	72212245-5	7.645,00	80.01.30	20.01.09	Venturi proprii	Achizitie directa	ian	dec	Offline	Stefan Ionela
15.	Serviciu de instalare sisteme monitorizare	45312200-9	13.200,00	80.01.30	20.01.09	Venturi proprii	Achizitie directa	ian	dec	Offline	Stefan Ionela
16.	Serviciu de asistenta tehnica si actualizare software pentru unitati teritare	72261000-2	18.000,00	80.01.30	20.01.30	Venturi proprii	Achizitie directa	ian	dec	Offline	Stefan Ionela
17.	Serviciu spalatorie	98310000-9	450,00	80.01.30	20.01.30	Venturi proprii	Achizitie directa	ian	dec	Offline	Stefan Ionela
18.	Serviciu de inspectie tehnica a autoturajilor	71631200-2	250,00	80.01.30	20.01.30	Venturi proprii	Achizitie directa	ian	dec	Offline	Stefan Ionela
19.	Servicii de reparare si de intretinere a echipamentului auto de stingere a incendiilor	50413200-5	600,00	80.01.30	20.01.30	Venturi proprii	Achizitie directa	ian	dec	Offline	Stefan Ionela
20.	Servicii de reparare si de intretinere a echipamentului de stingere a incendiilor	50413200-5	1.450,00	80.01.30	20.01.30	Venturi proprii	Achizitie directa	mar	dec	Offline	Stefan Ionela
21.	Serviciu proiectare/instalare sistem securitate	32422000-7	8.700,00	80.01.30	20.01.30	Venturi proprii	Achizitie directa	feb	dec	Offline	Stefan Ionela
22.	Serviciu proiectare si montare sistem supraveghere video	45312200-9	460,00	80.01.30	20.01.30	Venturi proprii	Achizitie directa	apr	dec	Offline	Stefan Ionela
23.	Serviciu reparare si intretinere a autoturajilor	50413200-5	450,00	80.01.30	20.01.30	Venturi proprii	Achizitie directa	mai	dec	Offline	Stefan Ionela
24.	Serviciu reconditionare imprimanta	50323200-7	2.000,00	80.01.30	20.01.30	Venturi proprii	Achizitie directa	ian	dec	Offline	Stefan Ionela
25.	Servicii de reparare a pneurilor, inclusiv montare si echilibrare	50116500-6	5.000,00	80.01.30	20.01.30	Venturi proprii	Achizitie directa	feb	dec	Offline	Stefan Ionela
26.	Serviciu proiectare si montare sistem supraveghere video	45232292-2	5.280,00	80.01.30	20.01.30	Venturi proprii	Achizitie directa	ian	dec	Offline	Stefan Ionela
27.	Serviciu spalatorie auto	51112300-6	500,00	80.01.30	20.01.30	Venturi proprii	Achizitie directa	ian	dec	Offline	Stefan Ionela
28.	Serviciu demontare A.C.	45331220-4	8.400,00	80.01.30	20.01.30	Venturi proprii	Achizitie directa	ian	dec	Offline	Stefan Ionela
29.	Serviciu montare A.C.	45331220-4	1,00	80.01.30	20.01.30	Venturi proprii	Achizitie directa	ian	dec	Offline	Stefan Ionela
30.	Serviciu tiparire/livrare vouchere vacanta	79823000-9	1.600,00	80.01.30	20.01.30	Venturi proprii	Achizitie directa	ian	dec	Offline	Stefan Ionela
31.	Serviciu tractare juget	50188110-9	1.300,00	80.01.30	20.01.30	Venturi proprii	Achizitie directa	ian	dec	Offline	Stefan Ionela
32.	Serviciu tractare oras Constanta	50188110-9	1.300,00	80.01.30	20.01.30	Venturi proprii	Achizitie directa	ian	dec	Offline	Stefan Ionela

33.	Serviciu multiplicat chel	44522200-7	100,00	80.01.30	20.01.30	Venituri proprii	Achizitie directa	ian	dec	Offline	Stefan Ionela
34.	Serviciu colectare deseurii textile echipament	19620000-8	500,00	80.01.30	20.01.30	Venituri proprii	Achizitie directa	ian	dec	Offline	Stefan Ionela
35.	Serviciu dezinsectie	90911000-9	6.500,00	80.01.30	20.01.30	Venituri proprii	Achizitie directa	apr	dec	Offline	Stefan Ionela
36.	Servicii de reparare si de intretinere a autovehiculelor	50110000-9	31.857,00	80.01.30	20.01.30	Venituri proprii	Achizitie directa	ian	dec	Offline	Stefan Ionela
37.	Serviciu primarie	79823000-9	200,00	80.01.30	20.01.30	Venituri proprii	Achizitie directa	ian	dec	Offline	Stefan Ionela
38.	Serviciu analiza risc	71317000-3	1.000,00	80.01.30	20.01.30	Venituri proprii	Achizitie directa	ian	dec	Offline	Stefan Ionela
39.	Serviciu monitorizare si interventie	79711000-1	158.000,00	80.01.30	20.01.30	Venituri proprii	Achizitie directa	ian	dec	Offline	Stefan Ionela
40.	Serviciu mentinuta obiective monitorizate	50610000-4	62.400,00	80.01.30	20.01.30	Venituri proprii	Achizitie directa	ian	dec	Offline	Stefan Ionela
41.	Servicii de cazare la hotel	55110000-4	14700	80.01.30	20.06.01	Venituri proprii	Achizitie directa	ian	dec	Offline	Stefan Ionela
42.	Abonament legis	22120000-7	2532	80.01.30	20.11	Venituri proprii	Achizitie directa	ian	dec	Offline	Stefan Ionela
43.	Serviciu asistenta juridica	75231000-4	30000	80.01.30	20.12	Venituri proprii	Achizitie directa	ian	dec	Offline	Stefan Ionela
44.	Serviciu expertiza contabila judiciara	79210000-9	10000	80.01.30	20.12	Venituri proprii	Achizitie directa	ian	dec	Offline	Stefan Ionela
45.	Serviciu de perfectionare profesionala angajatii TESA	80530000-8	169000	80.01.30	20.13	Venituri proprii	Achizitie directa	ian	dec	Offline	Stefan Ionela
46.	Serviciu de perfectionare profesionala agentii securitate	80530000-8	124250	80.01.30	20.13	Venituri proprii	Achizitie directa	ian	dec	Offline	Stefan Ionela
47.	Servicii medicina muncii	85147000-1	59400	80.01.30	20.14	Venituri proprii	Achizitie directa	ian	dec	Offline	Stefan Ionela
48.	Serviciu de asigurare de raspundere civila auto RCA	66516100-1	6.000,00	80.01.30	20.30.03	Venituri proprii	Achizitie directa	ian	dec	Offline	Stefan Ionela
49.	Serviciu de asigurare de buna executie	66517200-9	9.000,00	80.01.30	20.30.03	Venituri proprii	Achizitie directa	ian	dec	Offline	Stefan Ionela
50.	Serviciu de raspundere civila legala a societatiilor specializate in servicii de paza	66517200-9	10.000,00	80.01.30	20.30.03	Venituri proprii	Achizitie directa	ian	dec	Offline	Stefan Ionela
51.	Chirii	55250000-7	14.000,00	80.01.30	20.30.04	Venituri proprii	Achizitie directa	ian	dec	Offline	Stefan Ionela
52.	Roviniete autoturisme	22453000-0	432,00	80.01.30	20.30.30	Venituri proprii	Achizitie directa	ian	dec	Offline	Stefan Ionela
53.	Serviciu leasing operational	66114000-2	258.148,00	80.01.30	20.30.30	Venituri proprii	Achizitie directa	ian	dec	Offline	Stefan Ionela
C - LUCRARI											
1.	Lucrari reparatie hol sediu	45453000-7	90000	80.01.30	20.02	Venituri proprii	Achizitie directa	feb	mai	Offline	Stefan Ionela
2.	Lucrari tamplarie PVC birouri	45421111-5	105000	80.01.30	20.02	Venituri proprii	Achizitie directa	feb	apr	Offline	Stefan Ionela
3.	Lucrari reparatie grup sanitar sediu	45453000-7	100000	80.01.30	20.02	Venituri proprii	Achizitie directa	apr	iul	Offline	Stefan Ionela
4.	Lucrari tamplarie PVC - 3 usi balcon si baie	45453000-7	47000	80.01.30	20.02	Venituri proprii	Achizitie directa	iul	aug	Offline	Stefan Ionela
5.	Lucrari rampa, scari, locuri usi, cabluri A.C.	45421130-4	45000	80.01.30	20.02	Venituri proprii	Achizitie directa	aug	sept	Offline	Stefan Ionela
6.	Lucrari reparatie 2 birouri	45453000-7	39000	80.01.30	20.02	Venituri proprii	Achizitie directa	aug	sept	Offline	Stefan Ionela
7.	Lucrari tamplarie PVC - 7 usi simple si 7 usi duble	45421130-4	65000	80.01.30	20.02	Venituri proprii	Achizitie directa	oct	dec	Offline	Stefan Ionela
8.	Lucrari reparatie 8 birouri	45453000-7	225000	80.01.30	20.02	Venituri proprii	Achizitie directa	oct	dec	Offline	Stefan Ionela

DIRECTOR

CONTABIL SEF

INTOCMIT